BERGEN TRAVPARK

Torsdag 17. september

Start 1. løp kl. 18.55

Nr. 26/2020
Banekode: 08

Neste løpsdag: torsdag 24. september kl. 18.55

V65 V5 DAGENS DOBBEL

Forsidefoto: Borkeld (foto: Elin Marie Helland)

www.travparken.no

Bergen Travpark AS
5111 Breistein
Telefon: 55 39 68 00
Fax: 55 39 68 01
E-post: firmapost.bergen@rikstoto.no

Styret i Bergen Travpark AS:

Per Dag Hole, leder
Arne Hamre, nestleder
Karsten Midtun
Hege Hegland
Bjarne Søndergaard

Administrasjon:

Fungerende daglig leder:	Liv Janne Drange - tlf 55 39 68 04, mobil 976 31 314, liv.drange@rikstoto.no
Kontor:	Unn Torill Mandelid - tlf 55 39 68 00
Banemester:	Ole Natland - mobil 905 72 312
Vaktmester:	Øyvind Austevoll - mobil 977 33 016
Bordbestilling:	Hovmester Jorunn Bjånes - tlf 55 24 77 77

Funksjonærer:

Løpsleder:	Torbjørn Iversen
Løpsreferent:	Terje Hordnes
Måldommere:	Atle Solberg
	Anne Hellem
Dommerkomité:	Thorbjørn Aanes
	Georg Lyngbø
	Atle Håvåg
	Anton Singsø
Ponnitilsynshavende:	Christiane J. Kristiansen
Sanitet:	Røde Kors Ambulansen Bergen
Hovedstarter:	Terje Fossheim
Hjelpestartere:	Bjørn Olsen
	Rune Halvorsen
	Leiv Hauge
	Jan Erik Andersen
	Trond Einar Kvamsdal
Plassjef:	Bjørn Olsen
	Trond Einar Kvamsdal
Stevneveterinærer:	Dag Atle Tuft
	Irene Borge
	Jon Thorson
	Martin Aarseth

Frank Ringheims spillforslag

V65-1: 2-3-11-12
V65-2: 3-9
V65-3: 5 M.L.'s Odin
V65-4: 1-2-3-5-6-8-9-10-11
V65-5: 8 Moe Tjalve
V65-6: 2-4-5-9
288 rekker

V5-1: 1-2-3-5-6-8-9-10-11
V5-2: 8 Moe Tjalve
V5-3: 2-4-5-9
V5-4: 4-11
V5-5: 1 Kap Svein
72 rekker

Travprogram for kjøringer på Bergen Travpark kan nå hentes hos Øyrane Pizzeria. For torsdagskjøringer vil programmene normalt være tilgjengelige fra mandag ettermiddag.

INFORMASJON TIL DE AKTIVE ANGÅENDE SMITTEVERNSTILTAK

Før du ankommer travbanen

- Det tillates inntil to personer per hest, inklusiv sjåfør/hestetransportør. Ved flere hester fra samme trenerstall tillates en person per hest fra hest nummer to. Hvem som skal følge hesten skal meldes fra til banen du skal besøke **senest dagen før stevnet**. Banene fører navnelister over personer som skal ankomme banens område, og kun de som har meldt ankomst vil kunne få komme inn i hesteringen. Samme antall personer gjelder for starthester fra permanente trenerstaller på travbanen. I tillegg har de anledning til å stille med en ekstra person som stallansvarlig.
- **Ved å entre hesteringen bekrefter man å følge hovedreglene i veileder for smittevern i travsporten.** Alle som ankommer banen skal kunne bekrefte sin identitet med ID. Ha derfor med deg ID under hele tiden du oppholder deg i hesteringen.

På banen

- Hesteringen er kun tillatt for personer som er nødvendig for å kunne avholde totalisatorløpene. Personer ut over dette har ingen adgang.
- Man skal holde avstand til hverandre og unngå grupperinger.
- Kusker skal benytte hansker.
- Samtlige oppstallingssteder skal rengjøres etter hver gang de er i bruk. Banens personell sørger for jevnlig desinfisering av kontaktpunkter, eksempelvis spader og koster.

Smittevernombud i hesteringen

Travbanen har fungerende smittevernombud i hesteringen. Smittevernombudet er ansvarlig for at aktiviteten i hesteringen foregår etter gjeldende bestemmelser. Plassjef og smittevernombud kan innstille til banedommernemnden om strykning eller kjøreendring av hester dersom hestens trener/eier/oppasser/kusk bryter smittevernreglene.

KUSKESTATISTIKK 14. SEPTEMBER

Navn	Starter	1.pl.	2.pl.	3.pl.	Totalt 1.pl.	Innkjørt
Trenere:						
Wassberg Svein Ove	157	38	26	18	1809	1 037 500
Wassberg Ove	126	17	9	13	3414	503 500
Buer Pål	48	14	3	7	561	305 500
Austevoll Øyvind	109	13	12	9	877	444 000
Hauge Lars Tore	121	8	19	15	358	433 000
Tvedt Rolf	61	6	9	4	867	222 500
Dalen Dag-Sveinung	63	6	8	11	995	370 000
Totland Tore	89	5	9	6	578	327 250
Storetvedt Odd	65	5	1	7	877	176 000
Solberg Tom Erik	25	4	4	4	2229	266 500
Stallansatte:						
Steine Bjørn	107	13	12	8	80	415 000
Storetvedt Elisabeth	59	4	6	4	53	204 500
Gundersen Magnus Teien	5	1	1	0	537	64 000
Amatører:						
Hauge Egil	26	5	2	4	7	106 500
Hop Roar	78	4	10	6	231	237 500
Wassberg Thomas	31	3	5	5	13	145 250
Montéryttere:						
Morken Caroline L.B.	7	3	1	0	43	88 500
Bye Henriette	2	2	0	0	47	29 000
Steine Victoria	6	1	1	1	13	37 000

Retningslinjer uten defilering

- Nedtellingen til start i nytt løp settes i gang på 8 minutter (tidligere 7 minutter).
- Den obligatoriske prøvestarten som skal avlegges for stevneveterinæren skal gjennomføres i tidsrommet fra fem (5) til to (2) minutter til start.
- Løpsbanen stenges for oppvarming til senere løp på fem (5) minutter igjen til start.
- Etter annonsering av ett (1) minutt til start skal prøvstarter på startsiden av hensynet til sikkerheten begrenses til kun å gjelde tilfeller der stevneveterinæren ber om det. Dersom en ekvipasje må tilbake for ny prøvestart, skal denne avvikles i førstespor for å unngå kollisisjoner med ekvipasjer som er på vei til startstedet.

Kusk	Kjører i løp	Bane	Ant. løp 2020	Plassering	Seiers-%	Innkjørt kr
Austevoll Øyvind (T)	1, 3, 4, 5, 21	BT	109	13-12-9	11	468.000
Buer Pål (T)	1, 2, 3, 5, 7	F	178	37-20-23	20	1.345.500
Dalen Dag-Sveinung (T)	1, 2, 5, 7	D	999	117-113-106	11	4.936.750
Ellingsen Rune (A)	7	BT	15	1-1-0	6	35.500
Fosse Solveig Maria (A)	3	BT	13	0-1-3	0	30.000
Gudmestad Geir (T)	4, 6, 7	F	87	11-12-8	12	414.500
Hagen Harald Inge (A)	2	F	30	1-0-3	3	48.500
Halvorsen Ronny (A)	3	BT	6	0-1-1	0	15.500
Hauge Beate (A)	4	BT	4	0-0-0	0	3.000
Hauge Lars Tore (T)	1, 2, 3, 4, 7, 8	BT	119	8-19-17	6	451.000
Hop Roar (A)	3, 4, 6, 7	BT	75	4-10-6	5	237.500
Hordvik Erik Hagseth (A)	6	BT	3	0-0-0	0	3.000
Håvardstun Håkon (A)	1	BT	21	0-0-2	0	19.000
Ingebrigtsen Ole Johan (A)	4	BT	14	0-1-2	0	51.000
Iversen Stine-Elise (A)	5	BT	8	0-0-1	0	16.500
Kvamsdal Daniel (A)	1, 2, 3, 5, 6, 7, 8	BT	48	1-4-5	2	113.000
Landaas Jan Erik (T)	1, 3, 4, 6, 8	BT	79	2-4-10	2	186.000
Oftedal Emil (A)	1, 7, 8	F	17	0-2-3	0	31.000
Olsen Claus (T)	2	BT	41	3-0-7	7	101.500
Steine Bjørn (S)	2, 3, 5, 6, 7, 8	B	242	32-21-22	13	1.123.250
Steine Håkon B. (A)	5, 20	BT	17	0-2-1	0	34.000
Storetvedt Odd (T)	2, 3, 20	BT	62	5-1-7	8	176.000
Totland Tore (T)	2, 4, 6	BT	89	5-9-6	5	327.250
Tuft Thomas (A)	2	BT	14	0-0-3	0	24.000
Tvedt Rolf (T)	1, 4, 5, 7	BT	60	6-9-4	10	222.500
Wassberg Ove (T)	1, 2, 3, 4, 5, 6, 7, 8	BT	125	17-9-13	13	508.000
Wassberg Svein Ove (T)	1, 2, 3, 4, 5, 6, 7, 8, 20	BT	342	59-42-40	17	3.141.000
Wassberg Thomas (A)	1, 6	BT	33	3-5-6	9	160.250

SERVERINGSTILBUD BERGEN TRAVPARK SEPTEMBER 2020

Restauranten er dessverre stengt i dag 17. september. Vi åpner igjen 24. september dersom covid-19-situasjonen tillater det.

Travkroa holdes stengt inntil videre, vi håper på å kunne åpne denne igjen innen ikke altfor lang tid.

Start ca. kl. 17.45

Mønstringsløp

1600 m. Voltestart.
Periode/tidskrav:
1.7-30.11: Varmblods 1.24,0 – 1.35,0 Kaldblods: 1.45,0 – 2.10,0

2020: 0 0 -0 -0 -0 -0 2019: 0 -0 -0 -0 -0 -, -0 Tot: 0 - 0 - 0 - 0 - 0

1 **LILLE NURE** **1600 1** **0**

2 år Svart H v. Wik Stjernen
e. Lille Anne v. Moe Odin
Oppdr.: Helge Sletmoen & Solveig S. Sletmoen
Eier: Elin-Merete Harvik /Hordvik
Svart m/hvitt skl.stykke, rekl.

BT **Svein Ove Wassberg (T) - Ove Wassberg (T)**

2020: 0 0 -0 -0 -0 -0 2019: 0 -0 -0 -0 -0 -, -0 Tot: 0 - 0 - 0 - 0 - 0

2 **VERTIGO VERTIGO** **2** **0**

2 år Brun H v. Vertigo Bjørn
e. Vertigo Mindi v. Mørtvedt Jerkeld
Oppdr.: Håkon B. Steine
Eier: Håkon B. Steine /Norheimsund
rød m/svart plusstegn + reklame

BT **Håkon B. Steine (A)** H. Steine BT 16/07-b/3 1600 03,8 0 B

2020: 0 0 -0 -0 -0 -0 2019: 0 -0 -0 -0 -0 -, -0 Tot: 0 - 0 - 0 - 0 - 0

3 **TURINA** **3** **0**

2 år Mørkbr HP v. Horgen Tore
e. Todina v. Moe Odin
Oppdr.: Terje Lyssand
Eier: Terje Lyssand /Os
Lysblå m/mørkblå ermstr,hv ermr,rek

BT **Odd Storetvedt (T)**

Første 500 m km./tid	Første 1000 m km./tid	Km./tid

Start ca. kl. 17.55

Prøveløp

2100 m. Voltestart.
Varmblods: 2 år 1.28,0 – 3 år 1.25,0 – 4 år og eldre 1.23,0
Kaldblods: 2 år 1.55,0 – 3 år 1.50,0 – 4 år og eldre 1.42,0

2020: 0 0 -0 -0 -0 -0 2019: 0 -0 -0 -0 -0 -, -0 Tot: 0 - 0 - 0 - 0 - 0

1 **WIGGLE IT JIGGLEIT** **2100 1** **0**

4 år Brun HP v. Revenue (S)
e. Would Be Super (S) v. Super Arnie
Oppdr.: Stig Hogne Anholt
Eier: Stall Voss travlåg - Wiggle
rød m/grønt kryss + rekl. J. Hansen J 14/09-b/1 2100 33,5 0 B

BT **Øyvind Austevoll (T) - Aurora Skår** J. Hansen J 12/10-b/2 2100 br g 0 N

Første 500 m km./tid	Første 1000 m km./tid	Km./tid

NB!! VEKTEN ER NÅ STENGT

Nummerskilt henges ut i forkant av stevnet på oppselingssted.
Etter løpet rengjøres skiltene og henges på samme sted for innhenting i etterkant av stevnet.

Start ca. kl. 18.55

1. LØP

Varmblods
For 3-13-årige 45.001 - 140.000 kr. Spor etter grunnlag.
2100 m. Autostart.
Premier: 15.000-7.500-5.000-3.500-3.000-(3.000) kr.

V65 TOTO 1

Gule | Vinner | Tvilling | Trippel | Plass

2020: 6 0 -0 -1 -3 -17,4v -14.000 2019: 11 -0 -0 -1 -6 -18,2a -39.000 Tot: 17 - 0 - 0 - 2 - 9

1 STARTURN P.T. 2100 1 17,4M 18,2AM 53.000

4 år Mørkbr HP v. Yarrah Boko (S)
e. The Sorceress (US) v. Muscles Yankee
Oppdr.: Stall P.F.T.
Eier: Stall P.F.T.
Svart m/hvitt skl.stykke, rekl.
BT **Svein Ove Wassberg (T) - Ove Wassberg (T)**

D. Kvamsdal	BT	14/05-01/3	2120	5	19,1	14	350
D. Kvamsdal	BT	31/05-03/3	2100	3	17,4	14	914
D. Kvamsdal	BT	16/07-01/1	2100	0	18,2	15	398
S. Wassberg	BT	06/08-04/3	2100	0	19,4ag	12	52
D. Kvamsdal	BT	23/08-05/3	1600	6	18,3a	15	249

2020: 10 2 -1 -3 -3 -17,0a -51.000 2019: 7 -0 -0 -0 -3 -19,0a -3.215 Tot: 17 - 2 - 1 - 3 - 6

2 HOW ABOUT THAT (DE) 2 18,7M 17,0AM 54.215

4 år Svartbrun V v. Muscles Yankee (US)
e. Here She Comes D.E. (DE) v. Credit Winner
Oppdr.: Tyskland
Eier: Toralv Samdal /Kalandseidet
Rød m/blå ermer, reklame
BT **Ove Wassberg (T)**

D. Kvamsdal	BT	30/07-05/3	2100	3	18,7	12	116
S. Wassberg	BT	13/08-02/9	2100	5	17,0a	15	269
S. Wassberg	BT	23/08-05/7	1600	3	17,6ag	15	78
J. Eilertsen	BT	29/08-02/2	2100	-	dg a	20	74
L. Arnesen	BT	10/09-09/1m	1600	5	19,8	15	76

2020: 12 1 -0 -1 -1 -16,1a -20.000 2019: 16 -2 -0 -0 -6 -18,3v -37.000 Tot: 30 - 3 - 0 - 1 - 7

3 VERA VICI 3 18,3M 16,1AM 57.000

6 år Svart HP v. Orlando Vici (FR)
e. Ira Helevi v. Soir Des Tibur
Oppdr.: Harald Gundersen
Eier: Beate Nyrud /Avaldsnes
Svart m/rød og hvit skldklaff. rekl.
F **Dag-Sveinung Dalen (T) - Harald Inge Hagen (A)**

H. Hagen	F	26/07-02/10	2040 n	0	18,8ag	18	2658
D. Dalen	BT	06/08-04/1	2100	1	16,7a	12	33
D. Dalen	BT	13/08-02/7	2100	3	17,0a	15	72
D. Dalen	BT	23/08-05/6	1600	5	17,7a	15	44
D. Dalen	ST	05/09-04/7	2140	0	16,1a	40	516

2020: 3 0 -0 -0 -1 -17,4v -3.000 2019: 0 -0 -0 -0 -0 -, -0 Tot: 31 - 3 - 0 - 0 - 8

4 WHATAWINNER S.S. 4 17,4M 16,4AM 62.290

7 år Mørkbr V v. Whatwouldtheysay (US)
e. Zycloon Boko (NL) v. Goetmals Wood
Oppdr.: Skeie Stable AS
Eier: John Christ. Samuelsen-Hege Therese Jensen
Svart m/hvitt sk.stk,rød sk.klaff, rek
F **Emil Oftedal (A) - John Christ. Samuelsen**

Ø. Hegdal	F	20/11-02/5	2040	-	dg a	16	383
E. Oftedal	F	11/07-p/4	2040	P	20,8 g	0	P
E. Oftedal	F	26/07-10/1	2040	0	22,2ag	18	559
E. Oftedal	F	04/08-04/8	2060	0	21,7 g	15	2083
S. Lode	F	06/09-04/3	2060	5	17,4	15	292

2020: 3 0 -0 -0 -2 -17,5a -7.000 2019: 4 -0 -0 -0 -3 -15,7a -8.000 Tot: 23 - 1 - 1 - 2 - 11

5 MAGNA FIN K. 5 17,4M 15,7AK 64.500

7 år Rød HP v. Clerk Magistrate (US)
e. Nordea Lavec (IT) v. Love You
Oppdr.: Nils Eirik Kristensen
Eier: Trond Klepp /Volda
Rød m/hvite ermer & rød ermring, rek
L **Lars Tore Hauge (T) - Trond Klepp**

Å. Tengsareid	BI	24/05-07/6	1609	5	15,7a	14	135
H. Holm	L	21/06-03/3	2140	11	19,1a	20	125
E. Kristiansen	L	03/06-05/5	2140	0	19,5a	14	374
V. Bugge	L	24/08-01/6	2160	6	19,3	12	730
P. Kals	BT	29/08-02/3	2100	4	17,5a	20	626

2020: 13 0 -1 -2 -3 -15,6a -23.000 2019: 11 -1 -1 -2 -6 -17,9v -42.000 Tot: 24 - 1 - 2 - 4 - 9

6 MISS SUPERNEO 6 17,6M 15,6AK 65.000

5 år Brun HP v. Mr. Commissioner (US)
e. Onassis Neo (S) v. Lindy Lane
Oppdr.: Atle Gustav Hoel
Eier: Stall Superneo
hvit m/tre gule ermringer. blå søm +re
BT **Jan Erik Landaas (T)**

J. Landaas	BT	09/07-08/2	2100	0	17,1a	15	354
J. Landaas	BT	16/07-01/4	2100	0	18,2	15	825
J. Landaas	BT	13/08-07/1	2100	0	17,9	20	2270
J. Landaas	BT	23/08-05/10	1600	0	19,4a	15	464
T. Salte	BT	29/08-02/5	2100	9	21,5a	20	871

2020: 13 0 -2 -2 -4 -15,9a -35.000 2019: 15 -0 -3 -4 -5 -18,2v -45.250 Tot: 30 - 0 - 5 - 6 - 10

7 PARKYOU 7 16,9K 15,9AK 82.250

7 år Brun V v. Revenue (S)
e. Park Angel v. Super News
Oppdr.: Anette Wassberg & Didrik Haugland
Eier: Anette Wassberg-Didrik Haugland
Blå m/hvitt skstk,l.blå ermr. rekl
BT **Thomas Wassberg (A) - Kjetil Wassberg**

T. Wassberg	BT	25/05-04/5	1600	5	15,9a	12	85
Ø. Austevoll	BT	31/05-03/6	2120	0	17,5	14	404
A. Wassberg	BT	13/08-04/4	2100	-	dg a	15	673
T. Wassberg	BT	23/08-05/11	1600	0	18,6a	15	220
B. Steine	BT	29/08-02/10	2100	5	17,8a	20	703

2020: 6 0 -0 -0 -4 -18,9a -5.751 2019: 17 -4 -1 -5 -4 -20,2a -26.195 Tot: 49 - 4 - 4 - 12 - 13

8 COCO COLLECTION (DK) 8 19,4M 16,1AK 82.665

6 år Mørkbr HP v. Dream Vacation (US)
e. Frk. Tamsen (DK) v. Ride The Wave
Oppdr.: Danmark
Eier: Øyvind Reigstad-Didrik Haugland
Rød m/sølv ermringer&kanter,reklame
BT **Daniel Kvamsdal (A) - Maren Anda**

K. Andersen	BH	19/05-02/10	1860	5	20,2a	0	145
S. Wassberg	BT	30/07-05/4	2120	0	19,5	12	47
O. Wassberg	BT	06/08-04/5	2100	0	18,9a	12	119
A. Hagmann	BT	29/08-02/9	2100	8	19,7a	20	668
D. Kvamsdal	BT	10/09-08/1	2120	6	19,4	12	383

Forts. neste side

9 — 2020: 7 0 -0 -3 -4 -17,1a -25.500 — 2019: 11 -0 -2 -2 -6 -18,3v -37.000 — Tot: 19 - 0 - 2 - 6 - 10

FANCY JUNIOR — 9 — 18,0M — 17,1AM — 65.500

9 år Mørkbr V v. Make it Happen (US)
e. Lamitech Fancy (US) v. Donerail
Oppdr.: Stall Groovie
Eier: Øyvind Austevoll /Breistein
rød m/grønt kryss + rekl.
BT **Øyvind Austevoll (T)**

Ø. Austevoll	BT	05/03-09/1	2120 n	3	19,2	12	116
Ø. Austevoll	BT	09/07-08/1	2100	5	17,1a	15	1034
Ø. Austevoll	BT	16/07-01/2	2100	5	18,0	15	687
Ø. Austevoll	BT	06/08-04/4	2100	3	18,0a	12	294
J. Hansen	BT	29/08-02/4	2100	6	17,9a	20	1253

10 — 2020: 10 0 -2 -1 -5 -17,0a -38.000 — 2019: 10 -0 -0 -1 -4 -17,9v -29.322 — Tot: 20 - 0 - 2 - 2 - 9

SUGAR FINE LADY — 10 — 17,9M — 17,0AM — 67.322

4 år Brun HP v. Sugar Fine Photo
e. Secret Dream v. Dream Vacation
Oppdr.: Arne Steen
Eier: Arne Steen /Askim
Svart m/hvit V og ermer. Reklame.
BT **Rolf Tvedt (T)**

R. Tvedt	BT	06/08-04/2	2100	2	17,6a	12	46
E. Storetvedt	BT	13/08-02/10	2100	4	17,0a	15	340
R. Tvedt	BT	23/08-05/4	1600	4	17,7a	15	110
L. Kolle	BT	29/08-02/1	2100	3	17,4ag	20	123
R. Tvedt	BT	10/09-07/2	2100	2	18,1	20	170

11 — 2020: 10 3 -1 -1 -1 -14,9a -63.500 — 2019: 14 -1 -0 -1 -6 -15,0a -58.000 — Tot: 24 - 4 - 1 - 2 - 7

BOLERO — 11 — 17,7M — 14,9AK — 121.500

4 år Mørkbr V v. Weingartner* (US)
e. Dancing Doll (S) v. Pine Chip
Oppdr.: Ola Martin Foss
Eier: Bente Vågenes-Eirik Moland
svart m/røde stj. på blått sk.stk + re
F **Pål Buer (T) - Bente Vågenes**

P. Buer	F	05/06-04/2	1600	1	14,9a	14	42
P. Buer	F	16/06-05/8	2040	4	16,7a	14	69
P. Buer	F	30/06-04/7	2040	0	17,2a	14	27*
P. Buer	F	15/08-04/5	2040	0	16,3a	40	223
P. Buer	BT	23/08-05/1	1600	1	17,4a	15	24

12 — 2020: 1 0 -0 -0 -1 -17,9v -1.922 — 2019: 10 -2 -1 -1 -3 -14,7a -124.462 — Tot: 11 - 2 - 1 - 1 - 4

MABEL'S DREAM (S) — 12 — 15,8M — 14,7AM — 126.384

4 år Brun HP v. S.J.'s Caviar (US)
e. Miraflores (S) v. Enjoy Lavec
Oppdr.: Sverige
Eier: Team Dream
gul m/blå stolpe/ermstripe + reklame
BT **Håkon Håvardstun (A)**

B. Grasso	JÆ	01/09-05/4	2160	0	16,7	0	150
J. Løvgren	Å	19/09-04/10	2140	0	16,5a	0	227
J. Løvgren	JÆ	26/10-12/1	2160	5	16,2	0	221
J. Løvgren	JÆ	13/11-07/2	2140	0	15,5a	0	31
T. Mifsud	HD	13/07-03/3	2160	8	17,9 g	0	24

Sjansevurdering: 11 - 2 - 10 outs: 12

Første 500 m km./tid	Første 1000 m km./tid	Km./tid

NY RUTINE FOR STRYKNINGER/KJØREENDRINGER

Strykninger og kjøreendringer skal for alle løpsdager fra og med onsdag 1. juli varsles til et nytt felles telefonnummer. Nummeret er: 22 95 65 00 og er betjent fra 08.00 - 17.30 på hverdager. Etter dette tidspunktet på hverdager/ altså frem mot løpsstart, samt i helgene, vil arrangørbanene på vanlig vis håndtere mottak av strykninger og kjøreendringer etter de rutiner som gjelder for dette på den enkelte bane.

Alle strykninger skal fortsatt alltid meldes per telefon der man skal opplyse om hvem som ringer, til hvilken løpsdag det strykes, i hvilket løp, hestens navn og startnummer samt at det skal opplyses om strykningsårsak.

Start ca. kl. 19.15

2. LØP

Varmblods
For 3-13-årige 140.001 - 230.000 kr.
2100 m. Autostart.
Premier: 15.000-7.500-5.000-3.500-3.000-(3.000) kr.

V65 2

Blå	Vinner	Tvilling	Trippel	Plass		

2020: 10 1 -2 -0 -3 -16,0a -38.500 2019: 17 -1 -0 -1 -6 -16,7a -41.500 Tot: 51 - 3 - 5 - 6 - 18

1 BAILISS 2100 1 16,3M 15,0AK 183.000

6 år Mørkbr HP v. Thai Tanic
e. Bullyoung v. Buckaroo K.
Oppdr.: Stall Jaja Toro
Eier: Ina Holmedal Solheim /Hjelmås
Blå m/røde seler,ermstr,belt,rekl
BT **Claus Olsen (T)**

T. Totland	BT	31/05-04/2	2600	-	dg	14	657
L. Hauge	BT	11/06-01/9	2100	2	16,7a	14	412
L. Hauge	BT	18/06-06/3	2100	4	16,1a	14	143
L. Hauge	BT	25/06-04/4	2600	-	dg	14	1588
D. Dalen	BT	10/09-07/1	2120	6	18,1	20	110

2020: 14 1 -2 -3 -5 -14,6a -66.500 2019: 15 -1 -3 -4 -5 -15,6a -70.802 Tot: 52 - 8 - 6 - 7 - 18

2 GETREADYFORTAKEOFF (DE) 2 16,2K 14,6AM 204.225

7 år Mørkbr V v. Main Wise As* (IT)
e. Victory My Way (NL) v. Koos Van Camstra
Oppdr.: Tyskland
Eier: Martina S. Hæggernæs /Espeland
Grønn m/svart sidefelt, reklame.
BT **Bjørn Steine (S) - Claus Olsen (T)**

M. Gundersen	B	22/07-06/4	2100	0	14,6a	22	571
R. Arnerløf	B	05/08-06/1	2100	0	15,9a	20	214
T. Wassberg	BT	13/08-04/10	2100	0	17,4ag	15	81
D. Dalen	BT	23/08-01/3	2120	3	16,7	15	68
C. Kjenner	BT	29/08-04/1	2100	6	16,1a	50	540

2020: 10 2 -1 -2 -3 -13,6a -66.000 2019: 10 -5 -1 -1 -2 -15,5a -103.500 Tot: 29 - 7 - 2 - 3 - 7

3 ESPERANZA TRUNOISE (FR) 3 16,3M 13,6AK 177.914

6 år Mørkbr HP v. Vanishing Point (FR)
e. Roselita Trunoise (FR) v. Mon Bellouet
Oppdr.: Frankrike
Eier: Jermund Borgen /Os
blå m/hvitt kileformet skulderstykke
BT **Tore Totland (T) - Jermund Borgen**

T. Totland	BT	25/05-05/2	2100	1	16,3	12	29
S. Iversen	BT	13/08-04/8	2100	5	16,0a	15	143
T. Totland	BT	23/08-01/1	2100	1	17,2	15	42
T. Totland	BT	29/08-05/12	1600	3	14,3a	40	164
T. Totland	BT	10/09-07/2	2120	3	17,5	20	37

2020: 14 1 -2 -0 -1 -14,7a -44.000 2019: 10 -2 -1 -0 -1 -16,4v -91.214 Tot: 30 - 4 - 4 - 0 - 3

4 N.Y. LOVEMELIKEYOUDO 4 16,4M 14,7AM 204.999

5 år Brun HP v. Look de Star (FR)
e. Keyedup (S) v. Supergill
Oppdr.: Edina Ydersbond
Eier: Wiggo Carstensen /Bønes
Lysblå m/mørkblå ermstr,hv ermr,rek
BT **Odd Storetvedt (T)**

O. Storetvedt	BT	11/06-01/1	2100	5	16,9a	14	152
O. Storetvedt	BT	18/06-06/4	2100	1	15,7a	14	72
O. Storetvedt	BT	25/06-02/1	1600	-	dg a	14	84
O. Storetvedt	BT	06/08-06/8	1600	0	15,0a	15	141
B. Steine	BT	13/08-07/2	2120	-	dg	20	79

2020: 14 0 -3 -2 -5 -14,8a -47.000 2019: 10 -1 -1 -1 -4 -14,4a -49.000 Tot: 33 - 2 - 5 - 5 - 12

5 HEINZ B.R. 5 15,6K 14,4AM 147.548

5 år Mørkbr V v. Dream Vacation (US)
e. Charming Lady (US) v. Conway Hall
Oppdr.: Bjørn Rishaug
Eier: Oda Konglevoll /Øvre Ervik
svart m/røde stj. på blått sk.stk + re
BT **Pål Buer (T) - Ove Wassberg (T)**

O. Wassberg	BT	18/06-08/2	2100	4	16,9a	14	69
O. Wassberg	BT	25/06-08/6	2100	0	17,9ag	14	231
O. Wassberg	BT	09/07-02/6	2100	0	17,9a	15	202
O. Wassberg	BT	23/08-01/3	2100	2	17,4	15	237
O. Wassberg	BT	29/08-05/10	1600	5	14,8a	40	516

2020: 11 0 -4 -0 -2 -15,2a -34.000 2019: 13 -0 -1 -1 -5 -15,3a -26.500 Tot: 49 - 2 - 5 - 6 - 17

6 ROYALTY STREET 6 15,4K 13,8AK 166.500

7 år Brun V v. R.C.Royalty* (US)
e. My Taurus Girl (US) v. Sir Taurus
Oppdr.: Ann Berit Sagedal
Eier: Bente Halland /Sandefjord
Rød m/sølv ermringer&kanter,reklame
J **Daniel Kvamsdal (A) - Cato Michelsen (T)**

S. Wassberg	BT	23/05-02/11	1600 h	0	16,4a	40	341
D. Kvamsdal	BT	11/06-03/2	1600	2	15,4	14	164
D. Kvamsdal	BT	18/06-06/1	2100	0	16,3a	14	72
S. Wassberg	BT	09/07-02/7	2100	6	17,5a	15	87
G. Austevoll	BT	29/08-05/9	1600	0	16,1a	40	293

2020: 11 1 -1 -3 -3 -15,3a -43.500 2019: 16 -3 -3 -6 -4 -15,3a -96.500 Tot: 35 - 6 - 4 - 10 - 9

7 LOGICAL COSMIC 7 16,3M 15,3AM 173.000

6 år Mørkbr V v. The Liquidator* (US)
e. Keystone Cosmic (US) v. Sierra Kosmos
Oppdr.: Bjørnar Blakkestad
Eier: Lars Lekve /Voss
Rød m/hvite ermer & rød ermring, rek
BT **Lars Tore Hauge (T) - Lars Lekve**

P. Buer	BT	16/07-01/8	2120	3	16,9	15	306
L. Hauge	F	26/07-07/8	2040	3	16,1a	18	648
L. Hauge	BT	30/07-03/4	2100	3	16,3 g	12	48
M. Sælen	BT	13/08-04/6	2100	2	15,8a	15	112
L. Hauge	BT	29/08-05/6	1600	6	15,3ag	40	146

2020: 4 1 -0 -0 -0 -15,7v -12.000 2019: 10 -0 -0 -0 -1 -16,2a -1.481 Tot: 33 - 3 - 3 - 4 - 8

8 DORIKAN LUND (DK) 8 15,7M 15,2AM 196.781

5 år Svart HP v. Ens Snapshot (US)
e. Com Kristina (S) v. J.R. Broline
Oppdr.: Danmark
Eier: Ove Wassberg /Sandsli
Rød m/blå ermer, reklame
BT **Ove Wassberg (T)**

M. Friis	SE	09/12-03/3	2060	-	dg a	0	425
O. Wassberg	F	26/07-06/4	2040 n	0	16,2ag	18	307
O. Wassberg	BT	30/07-03/3	2100	1	15,7	12	45
M. Erga	BT	13/08-04/5	2100	0	16,6a	15	37*
O. Wassberg	BT	10/09-07/3	2120	0	18,9 g	20	86

Forts. neste side

9 — 2020: 7 2 -2 -1 -2 -13,8a -81.500 — 2019: 12 -7 -1 -1 -1 -14,1a -124.000 — Tot: 28 - 9 - 4 - 4 - 6

BLUES PHOTO — 9 — 16,3M — 13,8AK — 228.500

6 år Mørkbr V v. S.J.'s Photo (US)
e. Blue Lady (S) v. Shogun Lobell
Oppdr.: Åsa Refsland
Eier: Åsa Refsland /Varhaug
Svart m/rød og hvit skldklaff. rekl.

	G. Mikkelsen	F	30/04-01/3	2570	4	18,7	14	13*
	G. Mikkelsen	F	16/06-06/1	2040	5	15,1a	14	30*
	G. Mikkelsen	F	30/06-03/8	2040	2	15,5a	14	42
	G. Mikkelsen	F	26/07-06/5	2040 n	2	15,1a	18	14
F **Dag-Sveinung Dalen (T) - Kåre Refsland**	G. Mikkelsen	F	04/08-03/4	1600	3	13,8a	15	18*

10 — 2020: 11 0 -1 -0 -3 -15,1a -14.645 — 2019: 12 -0 -2 -1 -5 -15,7v -32.619 — Tot: 80 - 9 - 11 - 4 - 24

TRAVIS D.K. (DK) — 10 — 15,6M — 15,1AK — 212.859

10 år Brun V v. Great Challenger* (US)
e. C.Monza Hoff (DK) v. Monza Hoff
Oppdr.: Danmark
Eier: Thomas Tuft-Anders Helland
Svart m/gull V.

	A. Ødegård	J	04/07-01/3m	2100	2	15,8a	15	213
	A. Ødegård	K	23/07-04/10m	2100	0	18,0a	15	57
	Å. Tengsareid	B	10/08-03/3	2100	6	15,6a	15	229
	Å. Tengsareid	K	20/08-06/6	1700	0	15,1a	15	95
BT **Thomas Tuft (A)**	E. Storetvedt	BT	10/09-09/1m	1620	-	dg	15	25

11 — 2020: 15 3 -0 -2 -5 -14,3a -72.000 — 2019: 13 -1 -3 -1 -7 -16,0a -67.581 — Tot: 34 - 4 - 4 - 6 - 13

ONE SHOT ONLY (S) — 11 — 14,8K — 14,3AK — 173.410

7 år Brun HP v. Darius (S)
e. Super Sweet (S) v. Super Arnie
Oppdr.: Sverige
Eier: Harald Inge Hagen /Avaldsnes
Blå m/hvite ermer, hvit kule med HIH

	H. Hagen	F	26/07-07/7	2040	4	16,6a	18	229
	H. Bye	BT	06/08-01/3m	2100	1	17,5	15	23*
	H. Hagen	BT	13/08-04/11	2100	3	15,9a	15	193
	H. Hagen	BT	29/08-05/2	1600	0	19,2a	40	132
F **Harald Inge Hagen (A)**	H. Hagen	ST	05/09-02/1	1609	6	14,6a	15	476

12 — 2020: 10 2 -2 -2 -3 -14,9a -77.000 — 2019: 16 -4 -2 -0 -4 -17,2a -98.000 — Tot: 26 - 6 - 4 - 2 - 7

VITTORIA B. — 12 — 16,0M — 14,9AM — 175.000

4 år Mørkbr HP v. Orlando Vici (FR)
e. Pura di Azzurra (IT) v. Donato Hanover
Oppdr.: Gaute Lura
Eier: Nina-Hilde Bergås-Caroline L.B. Morken
Svart m/hvitt skl.stykke, rekl.

	R. Hop	BT	16/07-01/7	2120	-	dg	15	71
	S. Wassberg	BI	24/07-07/11	2600	2	16,8a	24	509
	S. Wassberg	BT	13/08-07/5	2120	2	16,0	20	50
	S. Wassberg	B	28/08-02/8	2100	6	14,9a	30	1137
BT **Svein Ove Wassberg (T) - Gaute Lura (T)**	S. Wassberg	BT	10/09-07/4	2120	4	17,7	20	45

Sjansevurdering: 3 - 7 - 12 outs: 9

Første 500 m km./tid	Første 1000 m km./tid	Km./tid

LISENSKURS

Vi har mottatt forespørsel om å sette opp lisenskurs i Bergen. For å gjennomføre dette trenger vi flere deltakere. For påmelding, send en epost til liv.drange@rikstoto.no. Påmeldingsfrist: 15.10.2020.

Regler for ut- og innkjøring i løpsbanen

All utkjøring fra løpsbanen skal skje ved stallen til Ove Wassberg. All innkjøring til løpsbanen skal skje ved Travkroa.

Av sikkerhetsmessige årsaker er dette veldig viktig.

Bergen Travpark

Start ca. kl. 19.40

3. LØP

Kaldblods
For 3-15-årige 40.001 - 150.000 kr.
2100 m. Tillegg 20 m. ved vunnet 80.001 kr.
Premier: 15.000-7.500-5.000-3.500-3.000-(3.000) kr.

V65 TOTO 3

Røde	Vinner	Tvilling	Trippel	Plass		

2020: 9 1 -0 -3 -2 -30,0a -33.000 2019: 4 -1 -1 -0 -1 -34,4v -41.000 Tot: 13 - 2 - 1 - 3 - 3

1 ALM BEGNA 2100 1 31,0M 30,0AM 74.000

4 år Mørkbr HP v. Lome Brage
e. Alm Monsun v. Storm Jo
Oppdr.: Knut Alm
Eier: Ivar Os-Arna Synnøve Os
grønn m/hv.skråb. blå ermstr/søm + rek

R. Hop	BT	31/05-06/3	2120	3	31,0	14	60
R. Hop	BT	09/07-03/5	1600	0	30,4ag	15	190
B. Steine	BI	24/07-06/2	2100	-	dg	20	831
R. Hop	BT	06/08-02/5	2100	3	30,0a	15	169
BT **Roar Hop (A) - Ivar Os** R. Hop	BT	10/09-03/5	2100	3	30,2a	15	333

2020: 8 1 -2 -1 -3 -30,3a -43.500 2019: 3 -0 -0 -0 -3 -34,9v -9.000 Tot: 11 - 1 - 2 - 1 - 6

2 BORK TURBOLINE 2 31,4M 30,3AM 52.500

6 år Mørkbr HP v. Bork Odin
e. Vassbø Støva v. Kos Knekten
Oppdr.: Svein Knut Granum
Eier: Ina Holmedal Solheim /Hjelmås
hvit m/tre gule ermringer. blå søm +re

J. Landaas	BT	09/07-09/4	2100	4	31,2a	12	147
J. Landaas	BT	16/07-03/2	2100	1	31,4	15	121
D. Dalen	BT	23/08-03/1	2140	-	dg	12	58
J. Hansen	BT	29/08-01/1	2100	3	32,5	20	48*
BT **Jan Erik Landaas (T)** D. Dalen	BT	10/09-03/2	2100	4	30,3a	15	89

2020: 8 0 -2 -1 -2 -28,1v -26.000 2019: 6 -3 -1 -1 -1 -32,2v -51.500 Tot: 14 - 3 - 3 - 2 - 3

3 HOPPESTUSS PILA R.S. 3 28,1K 28,4AK 77.500

4 år Svart HP v. Doktor Jaros*
e. Moe Pila v. Moe Odin
Oppdr.: Rannveig Stusdal
Eier: Rannveig Stusdal /Vikanes
Rød m/hvite ermer & rød ermring, rek

L. Hauge	BT	09/07-03/1	1600	5	28,4ag	15	66
L. Hauge	BT	30/07-04/9	2100	5	31,2a	15	90
L. Hauge	BT	06/08-02/3	2100	2	30,0a	15	96
L. Hauge	BT	23/08-04/7	1600	2	28,1	15	201
BT **Lars Tore Hauge (T)** L. Hauge	BT	10/09-03/6	2100	0	30,5ag	15	80

2020: 2 0 -0 -0 -0 -33,0v -0 2019: 17 -1 -1 -2 -8 -30,8v -52.500 Tot: 22 - 1 - 1 - 2 - 11

4 JIPPI 4 30,8M 33,0AM 58.200

6 år Svart HP v. Briskeby Philip
e. Snedig* v. Minpil
Oppdr.: Stall Røgjin
Eier: Ramsli Njøten Eva-Elsa Ramsli Njøten
Grønn m/svart sidefelt, reklame.

B. Steine	BT	21/11-02/10	2100	0	33,5ag	14	128
B. Steine	BT	05/12-05/2	2100 h	-	dg	14	81
B. Steine	BT	12/12-07/3	2100 n	4	33,2a	14	35
T. Totland	BT	13/02-02/3	2100 n	0	33,0	14	104
BT **Bjørn Steine (S) - Elsa Ramsli Njøten** B. Steine	BT	10/09-03/3	2100	0	33,0ag	15	186

2020: 9 5 -0 -1 -1 -27,8v -78.500 2019: 3 -1 -1 -0 -0 -33,0v -18.000 Tot: 12 - 6 - 1 - 1 - 1

5 M.L.'S ODIN 2120 1 27,8K 27,8AK 96.500

4 år Mørkbr H v. Moe Odin
e. Gea v. Röste Bo
Oppdr.: Martin Lyssand
Eier: Emily Smorås-Skoge-Frida Carlson Jacobsen
Svart m/hvitt skl.stykke, rekl.

S. Wassberg	F	05/06-02/9	2040	1	31,1a	14	26
S. Wassberg	BT	18/06-04/7	2100	1	30,6	12	12
S. Wassberg	BT	09/07-03/4	1600	1	27,8a	15	13*
S. Wassberg	BI	24/07-06/6	2120	5	29,8	20	56
BT **Svein Ove Wassberg (T) - Marielle Smorås** S. Wassberg	BT	23/08-04/3	1600	1	27,8	15	13*

2020: 5 0 -0 -0 -2 -27,8v -5.000 2019: 23 -2 -2 -2 -10 -27,6a -92.000 Tot: 41 - 2 - 3 - 4 - 18

6 LANNEM HERA 2 27,8K 27,6AK 145.833

6 år Svart HP v. Åsajerven
e. Lannem Frida v. Alm Viktor
Oppdr.: Ola M. Skrugstad
Eier: Stall Soltun
grønn m/gul sol + initialer

S. Fosse	BT	14/05-03/1	1600	0	29,8	14	133
S. Fosse	BT	31/05-01/1	2100	0	30,0	14	364
S. Fosse	BT	25/06-05/9	2100	0	35,9a	14	239
G. Austevoll	BT	13/08-08/6	1620	5	28,6	15	141
BT **Solveig Maria Fosse (A)** S. Fosse	BT	23/08-04/5	1620	7	27,8	15	709

2020: 11 2 -1 -2 -6 -28,2a -65.000 2019: 0 -0 -0 -0 -0 -, -0 Tot: 31 - 2 - 2 - 5 - 16

7 BJØRKETORA 3 29,6K 28,2AM 114.500

7 år Svart HP v. Bork Odin
e. Nesflya v. Alm Svarten
Oppdr.: Nils T. Bjørke
Eier: Jostein Finne /Voss
Lysblå m/mørkblå ermstr,hv ermr,rek

O. Storetvedt	BT	16/07-03/2	2140	5	30,2	15	33*
O. Storetvedt	BT	30/07-02/1	2100	3	28,2a	15	321
O. Storetvedt	BT	06/08-03/3	2600	5	30,7	15	326
T. Salte	BT	29/08-01/5	2120	5	31,9	20	48*
BT **Odd Storetvedt (T) - Jostein Finne** O. Storetvedt	BT	10/09-05/1	2100	3	30,0	20	48

2020: 12 3 -1 -1 -3 -29,8a -59.500 2019: 8 -2 -0 -0 -5 -33,6v -36.000 Tot: 20 - 5 - 1 - 1 - 8

8 LISABELLA 4 30,9M 29,8AM 95.500

5 år Lysbrun HP v. Tekno Odin*
e. Alm Bella v. Alm Viktor
Oppdr.: Martin Lyssand & Hans Lyssand
Eier: Amalie Børdal Lyssand-Hans M. Lyssand
svart m/røde stj. på blått sk.stk + re

P. Buer	BT	16/07-03/1	2120	4	30,9	15	62
T. Totland	BT	30/07-04/11	2100	0	33,1ar	15	632
S. Wassberg	BT	06/08-02/7	2100	1	29,8a	15	196
P. Buer	BT	23/08-04/8	1600	-	dg	15	105
BT **Pål Buer (T) - Henry Kristiansen (T)** A. Hagmann	BT	29/08-01/8	2120	9	32,3	20	103

Forts. neste side

9

2020: 6 0 -0 -0 -3 -28,3a -11.000 2019: 25 -1 -2 -1 -7 -28,8v -56.500 Tot: 60 - 2 - 7 - 2 - 21

KVALVIKS SNIPPEN 5 28,8M 28,3AM 148.500

9 år Mørkbr V v. Bokli Eld
e. Snøhetta Seira v. Metsgar
Oppdr.: Nina Kvalvik
Eier: Wenche Ingebrigtsen Bergfjord /Kleppestø
Blå m/hvit ermr,svart søm, rek

	D. Kvamsdal	BT	07/05-04/3	2100	6	29,0 g	14	1218
	R. Halvorsen	BT	30/07-02/4	2100	5	28,3a	15	591
	R. Halvorsen	BT	13/08-08/1	1620	0	28,8	15	175
	R. Halvorsen	BT	23/08-04/1	1620	0	30,8 g	15	519
BT **Ronny Halvorsen (A) - Ove Wassberg (T)**	C. Kjenner	BT	29/08-01/3	2140	4	30,9	20	300

10

2020: 9 1 -0 -1 -5 -28,6a -37.500 2019: 16 -0 -1 -2 -9 -30,3v -43.000 Tot: 29 - 2 - 2 - 3 - 16

FRISLI PAJA 6 30,2M 28,6AK 100.500

7 år Brun HP v. Horgen Tore
e. Veslepaja v. Perle Troll
Oppdr.: Tor Opheim & Anita Opheim
Eier: Stall Blibest
rød m/grønt kryss + rekl.

	V. Hop	M	09/06-03/5	2160	4	32,1	14	122
	K. Malmin	BI	24/06-01/2	2100	0	30,5a	20	458
	Å. Tengsareid	BI	10/07-01/8	1609	3	28,6a	15	212
	Å. Tengsareid	BI	25/07-02/11	1609	0	29,4a	15	1115
BT **Øyvind Austevoll (T) - Jan Erik Landaas (T)**	J. Eilertsen	BT	29/08-01/1	2120	10	35,1	20	251

11

2020: 8 0 -0 -1 -3 -29,4v -12.000 2019: 17 -2 -2 -3 -5 -30,3v -65.000 Tot: 27 - 4 - 2 - 4 - 8

RAMS SINDRE 7 29,4K 34,0AM 96.000

6 år Brun V v. Tekno Odin*
e. Vårbergstjerna v. H.G. Balder
Oppdr.: John Refsdal
Eier: Ina Holmedal Solheim /Hjelmås
Rød m/blå ermer, reklame

	L. Hauge	BT	25/05-03/5	2120	6	31,6	12	264
	L. Hauge	BT	11/06-04/5	2100	0	br g	14	579
	O. Wassberg	BT	13/08-08/1	1600	3	29,6	15	62
	O. Wassberg	BT	23/08-04/2	1600	0	29,4	15	177
BT **Ove Wassberg (T)**	O. Kjenner	BT	29/08-01/3	2120	7	32,1	20	519

12

2020: 15 0 -3 -2 -7 -28,3a -49.500 2019: 17 -3 -3 -3 -3 -28,3a -74.000 Tot: 33 - 3 - 6 - 5 - 11

OPSETH ELMA 8 30,0M 28,3AM 125.000

5 år Lysbrun HP v. Moe Odin
e. Smedsrud Vinni v. Gam Vinter
Oppdr.: Stall Ravinni
Eier: Stall Elma Fem
Rød m/sølv ermringer&kanter,reklame

	D. Kvamsdal	BT	09/07-03/12	1600	0	29,8ag	15	506
	D. Kvamsdal	BT	16/07-03/3	2140	3	30,0	15	363
	S. Wassberg	BT	30/07-02/2	2100	4	28,3a	15	139
	D. Kvamsdal	BT	23/08-04/2	1620	0	32,8 g	15	346
BT **Daniel Kvamsdal (A) - Ove Wassberg (T)**	S. Wassberg	BT	10/09-05/4	2120	6	30,5	20	212

Sjansevurdering: 5 - 7 - 1 outs: 3

Første 500 m km./tid	Første 1000 m km./tid	Km./tid

Åpningstider banen

Det går mot vinter, og for at vi skal greie å holde banen best mulig gjennom denne årstiden ser vi oss nødt til å stramme inn på åpnings-/treningstidene for selve travbanen:

Mandag:	08:00 – 20:00
Tirsdag-onsdag:	08:00 – 15:00
Torsdag:	08:00-12:00. Åpner igjen 2 timer før stevnestart
Fredag:	08:00-15:00
Lørdag:	08:00 – 13:00
Søndag:	Stengt

Start ca. kl. 20.05	Kaldblods For 3-15-årige 150.001 - 300.000 kr. 2100 m. Tillegg 20 m. ved vunnet 235.001 kr. Premier: 15.000-7.500-5.000-3.500-3.000-(3.000) kr.	V5A 1 / V65 4
4. LØP		

Mørke grønne	Vinner	Tvilling	Trippel	Plass	

2020: 6 0 -1 -1 -3 -27,3v -21.500 **2019: 17 -0 -1 -2 -9 -27,0a -41.500** **Tot: 52 - 6 - 7 - 7 - 18**

1 SKAFFER MARIO 2100 1 27,3M 27,0AM 231.000

9 år Mørkbr V v. Lome Elden
e. Alva Bausa v. Spikeld
Oppdr.: Olav L. Hauge & Even Hauge
Eier: Even Hauge-Olav L. Hauge
Rød m/blå ermer, reklame
BT **Ove Wassberg (T) - Even Hauge**

S. Wassberg	BT	13/02-05/7	2100 n	3	28,7a	14	116
T. Totland	BT	03/05-04/7	2120	2	27,3	14	272
O. Wassberg	BT	14/05-03/1	1620	0	27,8	14	26*
S. Wassberg	BT	11/06-04/3	2140	6	30,1 g	14	81
S. Wassberg	BT	25/06-07/10	2100	5	28,0a	14	293

2020: 11 0 -1 -0 -4 -25,8v -23.500 **2019: 20 -0 -2 -4 -7 -27,0v -57.250** **Tot: 83 - 2 - 6 - 5 - 38**

2 TIMONA Ø.K. 2 25,8K 27,5AM 221.750

8 år Svart HP v. Alm Viktor
e. Timor v. Pål Even
Oppdr.: Stall Davenskø & Gunn-Elisabeth Vigane
Eier: Brynjulv H. Løno /Skulestadmo
grønn m/hv.skråb. blå ermstr/søm + rek
BT **Roar Hop (A) - Brynjulv H. Løno**

D. Dalen	BI	19/07-04/1	2120	6	30,2 g	12	144
D. Dalen	BT	30/07-06/5	2100	0	29,1	15	231
R. Hop	BT	13/08-05/6	1620	5	25,8	20	502
R. Hop	BT	23/08-02/6	1620	0	27,4 g	15	150
R. Hop	BT	29/08-07/2	2620	4	29,9	40	900

2020: 13 0 -2 -2 -6 -27,3v -46.000 **2019: 22 -2 -1 -2 -12 -29,8v -76.250** **Tot: 47 - 3 - 4 - 5 - 25**

3 STURE NEON 3 27,3K 32,0AM 161.250

6 år Svart V v. Lome Elden
e. Tysvær Hetti v. Rolex K.
Oppdr.: Evelyn Sture
Eier: Eivind Fjellstad-Britt Hege Fjellstad
Svart m/hvitt skl.stykke, rekl.
BT **Svein Ove Wassberg (T) - Eivind Fjellstad (T)**

T. Totland	BT	25/06-05/7	2100	0	34,0a	14	141
E. Storetvedt	BT	09/07-06/1	2100	-	dg	15	1113
Ø. Austevoll	BT	13/08-08/2	1620	6	28,8	15	102
Ø. Austevoll	BT	23/08-04/3	1620	5	27,3	15	476
P. Kals	BT	29/08-01/1	2140	2	30,7 g	20	325

2020: 5 0 -0 -0 -4 -27,7v -12.000 **2019: 18 -0 -0 -0 -12 -28,6a -33.500** **Tot: 70 - 3 - 4 - 6 - 42**

4 BOEN ODIN 4 27,7M 28,6AK 226.500

9 år Borket V v. Bork Odin
e. Gam Krona v. Bokli Balder
Oppdr.: Marianne Lunåsmo
Eier: Terje Fosse /Alversund
Grønn m/svarte stolper, hvit søm
BT **Beate Hauge (A) - Lars Tore Hauge (T)**

L. Hauge	BT	23/01-03/7	2120 t	6	29,1	14	752
B. Hauge	BT	13/02-05/8	2100 n	5	29,0a	14	883
E. Flolid	BT	05/03-04/1m	2100 n	5	ng3	14	117
L. Hauge	BT	03/05-04/8	2120	6	27,7	14	585
B. Hauge	BT	07/05-04/6	2120	0	29,1	14	745

2020: 13 2 -0 -2 -3 -28,4v -54.000 **2019: 23 -0 -7 -2 -10 -27,2a -83.000** **Tot: 49 - 2 - 8 - 6 - 21**

5 LUDVIK 5 28,4K 27,2AK 178.000

5 år Brun V v. Moe Svarten
e. Tun Tora v. Alm Viktor
Oppdr.: Stall Soppas
Eier: Stall Soppas
Svart m/hvit V og ermer. Reklame.
BT **Rolf Tvedt (T) - Ivar Kåre Skjønhaug**

H. Tvedt	BT	09/07-06/4	2100	0	29,5	15	437
R. Tvedt	BT	16/07-04/1	2120	5	29,5	20	512
R. Tvedt	BT	30/07-02/6	2100	0	28,9a	15	701
R. Tvedt	BT	23/08-02/3	1600	6	28,4	15	126
M. Gundersen	BT	29/08-01/2	2140	1	30,2	20	64

2020: 15 0 -0 -3 -8 -27,3v -44.000 **2019: 22 -3 -1 -2 -10 -28,8v -108.000** **Tot: 54 - 3 - 1 - 8 - 29**

6 RIVE RAPTUS 6 27,3M 28,5AM 200.000

6 år Brun V v. Spikeld
e. Viljerappa v. Elding
Oppdr.: Reidun Bøhn
Eier: Stall Hattifnatt
Blå m/hvitt skulderstk & tre skrb.rekl
BT **Geir Gudmestad (T) - Jan Erik Landaas (T)**

G. Gudmestad	F	11/07-07/3	2040	4	28,4	15	315
G. Gudmestad	BT	30/07-02/8	2100	6	28,5a	15	209
S. Høitomt	F	04/08-08/1m	2040	0	35,9 r	15	234
S. Wassberg	F	25/08-03/7	2060	4	28,5	18	261
G. Gudmestad	BT	29/08-07/1	2600	0	30,8	40	229

2020: 12 0 -1 -1 -4 -26,9v -33.341 **2019: 21 -1 -3 -1 -9 -28,5v -99.422** **Tot: 38 - 2 - 4 - 2 - 16**

7 NYGAARDS NENA 7 26,9K 28,9AK 165.414

5 år Mørkbr HP v. Horgen Tore
e. Nygaards Vinna v. Sjefen
Oppdr.: Vegard Skoglund & Torhild G. Huseby
Eier: Stall Banco
hvit m/tre gule ermringer. blå søm +re
BT **Jan Erik Landaas (T)**

J. Landaas	BT	16/07-04/2	2100	3	30,0	20	515
J. Landaas	BT	30/07-02/9	2100	0	29,0a	15	706
J. Landaas	BT	13/08-05/1	1600	0	26,9	20	265
J. Landaas	BT	23/08-02/1	1600	0	29,1	15	159
J. Landaas	BT	10/09-05/2	2120	0	30,7	20	1002

2020: 11 2 -1 -0 -6 -26,0v -55.500 **2019: 12 -1 -2 -0 -7 -26,5a -59.238** **Tot: 55 - 4 - 6 - 5 - 26**

8 ALM ELDEN 2120 1 26,0M 25,6AK 274.738

7 år Svart V v. Lome Elden
e. Alm Nora v. Nordli Svarten
Oppdr.: Knut Alm
Eier: Eivind Fjellstad-Britt Hege Fjellstad
rød m/grønt kryss + rekl.
BT **Øyvind Austevoll (T) - Eivind Fjellstad (T)**

Ø. Austevoll	BT	31/05-01/5	2140	2	27,3	14	212
Ø. Austevoll	BT	11/06-05/1	2100	1	26,0	14	118
Ø. Austevoll	BT	18/06-02/2	2100	0	27,8a	14	38
Ø. Austevoll	BT	09/07-06/6	2120	5	28,0	15	47
Ø. Austevoll	BT	23/08-02/5	1620	4	27,2 g	15	40

Forts. neste side

Totalisatorløp 04

9 — 2020: 3 0 -0 -1 -0 -27,0v -5.000 — 2019: 20 -0 -5 -1 -11 -24,0a -95.000 — Tot: 72 - 3 - 11 - 5 - 33

TYSVÆR ODIN — 2 — 27,0K — 24,0AK — 271.000

9 år Svart V v. Bork Odin
e. Tangen Toja v. Alm Svarten
Oppdr.: Harald Lønning
Eier: Karen Vikse /Haugesund
Rød m/hvite ermer & rød ermring, rek

	P. Buer	BT	28/11-02/4	2100	0	29,0a	14	56
	P. Buer	F	17/12-06/9	2060	0	30,5	14	164
	P. Buer	F	18/02-05/1	2080	0	29,8	16	356
	H. Hagen	F	05/05-05/6	2040	0	29,7	14	976
BT **Lars Tore Hauge (T)**	H. Hagen	BT	23/08-02/1	1620	3	27,0	15	478

10 — 2020: 15 0 -1 -2 -8 -26,8v -51.000 — 2019: 25 -0 -1 -1 -16 -28,4v -57.500 — Tot: 96 - 1 - 6 - 6 - 62

PYTT ELDEN — 3 — 26,8K — 26,8AM — 279.000

11 år Mørkbr V v. Eldfaksen* (S)
e. Pytt Pytt v. Troll Jahn
Oppdr.: Torill Ingebrigtsen & O.J.Ingebrigtsen
Eier: Torill Ystebø Ingebrigtsen-Ole Johan Ingebrigtsen
mørkblå m/hvit kule

	O. Ingebrigtsen	BT	16/07-04/4	2140	4	28,4	20	1577
	O. Ingebrigtsen	BT	30/07-06/6	2100	0	28,0	15	1533
	O. Ingebrigtsen	BT	23/08-02/3	1620	2	27,0	15	465
	O. Ingebrigtsen	BT	29/08-07/1	2620	3	29,8	40	620
BT **Ole Johan Ingebrigtsen (A)**	O. Ingebrigtsen	BT	10/09-06/1	1600	5	26,8	22	1046

11 — 2020: 10 0 -2 -2 -3 -27,8v -34.000 — 2019: 24 -5 -5 -3 -7 -26,9a -173.000 — Tot: 50 - 7 - 9 - 5 - 16

MYNTE RASMUS — 4 — 27,8M — 26,9AK — 279.764

6 år Svart V v. Åsajerven
e. Myklejenta v. Nordli Svarten
Oppdr.: Sverre Skrugstad
Eier: Cecilie Helen Skage-Øyvind Thorsen
blå m/hvitt kileformet skulderstykke

	T. Totland	BT	27/04-06/2	2100	4	28,4 g	14	252
	T. Totland	BT	07/05-04/2	2120	-	dg	14	343
	T. Totland	BT	31/05-01/1	2140	4	27,8	14	340
	T. Totland	BT	18/06-02/5	2100	0	27,8ag	14	275
BT **Tore Totland (T) - Cecilie Helen Skage**	T. Totland	BT	09/07-06/5	2120	-	dg	15	426

Sjansevurdering: 8 - 1 - 2 outs: 11

Første 500 m km./tid	Første 1000 m km./tid	Km./tid

Dommerrapport fra Bergen Travpark

torsdag 10. september

Dopingprøver:

1. løp	2 Opseth Mjoll
4. løp	11 Enjoythevictory S.C.

Bøter:

1. løp	Roar Hop bot kr 600,- for å drive hest/ponni på ureglementert måte, .
4. løp	Claus Olsen bot kr 300,- for ikke holdt begge ben i fotbøyler/fotsteg under løpet.
8. løp	Odd Storetvedt bot kr 500 for å ha voltet ureglementert og derved forårsaket omstart.
9. løp	Henriette Steine bot kr 600 samt kjøre-/rideforbud f.o.m. 24.09.2020 t.o.m. 08.10.2020 for grov sjenering av konkurrent under løpet. Line Barane bot kr 400 for å ha forårsaket omstart ved å tyvstarte. Line Barane bot kr 500 for å ha voltet ureglementert og derved forårsaket omstart.

Start ca. kl. 20.25

5. LØP

Kaldblods
For 3-15-årige minst 300.001 kr.
2100 m. Tillegg 20 m. ved vunnet 450.001 kr., 40 m. ved 900.001 kr.
Premier: 15.000-7.500-5.000-3.500-3.000-(3.000) kr.

Dagens Dobbel 1 | V5A 2 | V65 5

Hvite	Vinner	Tvilling	Trippel	Plass		

2020: 11 2 -1 -2 -3 -24,8v -69.000 **2019: 12 -1 -4 -1 -3 -25,4a -83.500** **Tot: 39 - 7 - 6 - 5 - 10**

1 RIGEL ØYVIND 2100 1 24,8K 25,4AK 337.379

6 år Mørkbr H v. Dotterud Teddy
e. Rigel Snerta v. Metsgar
Oppdr.: Gro Veslemøy Moberg
Eier: Øyvind Lyssand-Fredrik Sandmoe Lyssand
Svart m/hvitt skl.stykke, rekl.
BT **Svein Ove Wassberg (T) - Øyvind Lyssand (A)**

Ø. Lyssand	BT	30/07-06/3	2100	6	27,5	15	275
S. Wassberg	BT	13/08-05/3	1620	1	25,0	20	39
Ø. Lyssand	BT	23/08-06/3	1600	2	24,8	15	72
H. Steine	BT	29/08-03/2m	1620	-	dg	50	126
S. Wassberg	BT	10/09-06/2	1600	1	26,4	22	13

2020: 19 0 -0 -3 -7 -25,1v -34.500 **2019: 19 -1 -1 -0 -7 -26,6v -46.500** **Tot: 94 - 12 - 13 - 7 - 27**

2 HAUKELI EXPRESSEN 2 25,1K 25,8AK 413.500

8 år Gråsvart V v. Mørtvedt Jerkeld
e. Haukeli Stjerna v. Bork Rigel
Oppdr.: Norvald Anthun
Eier: Knut-Henrik Børhaug /Frekhaug
Lilla m/to hvite skråbånd & mansjetter
BT **Stine-Elise Iversen (A) - Odd Storetvedt (T)**

S. Iversen	BT	30/07-06/4	2120	7	26,8	15	1022
S. Iversen	BT	06/08-05/3	1600	0	25,4	15	986
S. Iversen	BT	13/08-09/1	2620	0	27,9	22	1372
S. Iversen	BT	23/08-06/1	1600	3	25,1	15	338
S. Iversen	F	06/09-01/4	2590	6	29,2	15	518

2020: 10 0 -0 -0 -4 -25,9v -12.500 **2019: 7 -0 -1 -0 -5 -26,2v -22.000** **Tot: 119 - 9 - 11 - 15 - 45**

3 RIGEL SCOTT 2120 1 24,8M 25,5AK 565.559

11 år Br.borket V v. Tangen Scott
e. Rigel Snerta v. Metsgar
Oppdr.: Øyvind Moberg
Eier: Hilde Halvorsen-Hege Kristin Høyland
Grønn m/svart sidefelt, reklame.
BT **Bjørn Steine (S) - Hege Kristin Høyland (A)**

B. Steine	BT	25/06-06/5	1600	-	dg a	14	228
H. Høyland	BT	16/07-06/9	2100	-	dg	22	702
T. Totland	BT	30/07-06/2	2120	5	26,7	15	415
T. Totland	BT	13/08-05/2	1640	0	26,0	20	453
B. Steine	BT	10/09-06/5	1620	0	25,9	22	355

2020: 16 2 -2 -3 -5 -24,5v -77.000 **2019: 24 -4 -0 -3 -12 -25,0v -125.500** **Tot: 95 - 20 - 13 - 17 - 28**

4 HAGE JERVEN 2 24,5K 24,8AK 689.242

9 år Mørkbr V v. Järvsöfaks (S)
e. Torpa Fia v. Krembest
Oppdr.: Anders Heggland
Eier: Gunnvald Ramsøy /Morvik
Rød m/sølv ermringer&kanter,reklame
BT **Daniel Kvamsdal (A) - Ove Wassberg (T)**

T. Solberg	BT	06/08-05/7	1600	2	25,2	15	48
O. Wassberg	BT	13/08-05/4	1640	3	24,6	20	82
O. Wassberg	BT	23/08-06/4	1620	4	24,5	15	124
O. Wassberg	BT	29/08-09/3	2120	0	24,9	60	676
O. Wassberg	BT	10/09-06/3	1620	3	25,5	22	130

2020: 17 1 -0 -3 -5 -24,8v -46.500 **2019: 24 -4 -3 -5 -9 -25,8v -158.750** **Tot: 114 - 16 - 17 - 22 - 37**

5 ART SKOGFARI 3 24,8K 26,3AK 689.629

9 år Svart V v. Moe Odin
e. Schumina v. Schuvar
Oppdr.: Kjell R. Olsen
Eier: Stall Work Of Art
Svart m/hvit V og ermer. Reklame.
BT **Rolf Tvedt (T)**

R. Tvedt	BT	06/08-05/4	1600	0	25,4	15	572
R. Tvedt	BT	13/08-05/5	1640	4	24,8	20	337
R. Tvedt	BT	23/08-06/1	1620	0	25,1	15	277
J. Landaas	BT	29/08-09/6	2120	0	25,6	60	1878
R. Tvedt	BT	10/09-06/4	1620	0	25,9	22	494

2020: 13 0 -0 -0 -8 -24,8v -23.250 **2019: 21 -1 -4 -3 -5 -24,0a -86.500** **Tot: 117 - 19 - 15 - 11 - 32**

6 RØSTER 4 23,7M 22,5AK 841.250

12 år Brun H v. Röste Bo (S)
e. Rappspika v. Spikeld
Oppdr.: Ingve Dubland
Eier: Kåre Refsland & Team Røster
Svart m/rød og hvit skldklaff. rekl.
F **Dag-Sveinung Dalen (T) - Kåre Refsland**

Ø. Hegdal	F	23/06-06/2	2060	0	24,8	14	298
G. Mikkelsen	F	30/06-06/1	2080	-	dg	14	312
T. Karlsen	F	11/07-08/2	2060	7	25,3	15	232
T. Karlsen	F	26/07-05/5	2040 n	6	26,4	18	788
T. Karlsen	F	06/09-05/3	2060	5	24,9	15	235

2020: 10 2 -1 -1 -3 -24,0v -58.500 **2019: 20 -3 -6 -2 -7 -25,0a -154.500** **Tot: 69 - 10 - 20 - 7 - 17**

7 DAG JO 5 24,0K 25,0AK 486.500

7 år Mørkbr H v. Moe Odin
e. Dag Mi v. Elding
Oppdr.: Nils Dagestad
Eier: Jonas Vevle-Mons Kjetil Vevle
rød m/grønt kryss + rekl.
BT **Øyvind Austevoll (T) - Jonas Vevle**

Ø. Austevoll	BT	23/05-06/6	2100 h	4	26,4	50	456
Ø. Austevoll	BT	31/05-05/3	1620	4	24,0	14	120
Ø. Austevoll	BT	18/06-05/4	2120	0	26,7	14	55
T. Solberg	BT	29/08-09/4	2100	0	25,9	60	131
Ø. Austevoll	BT	10/09-06/1	1620	4	25,6	22	203

2020: 13 4 -2 -3 -3 -24,1v -159.981 **2019: 15 -4 -4 -3 -1 -23,8v -201.000** **Tot: 57 - 13 - 9 - 8 - 13**

8 MOE TJALVE 2140 1 23,8M 23,3AK 1.019.954

7 år Brun H v. Voje Faks
e. Moe Menja v. Mørtvedt Jerkeld
Oppdr.: Tor-Martin Moe
Eier: Morten Langli /Oslo
svart m/røde stj. på blått sk.stk + re
F **Pål Buer (T)**

P. Buer	F	30/06-06/2	2080	1	24,3	14	26*
P. Buer	BT	16/07-06/1	2120	1	24,2	22	18*
P. Buer	F	26/07-05/4	2040 n	1	25,5	18	18*
P. Buer	BT	13/08-09/3	2640	1	26,7	22	18*
P. Buer	F	06/09-05/1	2060	2	24,1	15	18*

Forts. neste side

9 — 2020: 11 0 -0 -0 -4 -24,1v -14.000 — 2019: 18 -4 -2 -1 -3 -23,9v -137.500 — Tot: 160 - 37 - 18 - 10 - 42

LILLE JERKELD — 2 — 23,9M — 23,5AK — 1.146.500

11 år Svart H v. Mørtvedt Jerkeld
e. Perle Lill v. Järvsöfaks
Oppdr.: Helge Sletmoen & Solveig S. Sletmoen
Eier: Sissel Paulsen /Kolltveit
Rød m/blå ermer, reklame

	O. Wassberg	BT	16/07-06/3	2120	4	24,9	22	325
	O. Wassberg	F	26/07-05/1	2040 n	0	26,5	18	376
	O. Wassberg	BT	06/08-05/3	1620	6	24,3	15	369
	O. Wassberg	BT	13/08-09/2	2640	0	29,1 g	22	129
BT **Ove Wassberg (T)**	D. Dalen	BT	23/08-06/3	1640	0	24,1	15	300

10 — 2020: 18 1 -1 -2 -4 -24,3v -40.000 — 2019: 35 -3 -6 -6 -10 -22,8a -158.000 — Tot: 293 - 26 - 45 - 43 - 81

VERTIGO BJØRN — 3 — 23,5K — 21,8AK — 1.573.000

12 år Brun H v. Spikeld
e. Bru Linn v. Spang Best
Oppdr.: Håkon B. Steine
Eier: Håkon B. Steine /Norheimsund
rød m/svart plusstegn + reklame

	H. Steine	BT	06/08-05/2	1620	0	24,4 g	15	341
	B. Steine	F	15/08-08/7	1600	-	dg a	60	1128
	H. Steine	BT	23/08-06/2	1640	0	25,1 g	15	337
	V. Steine	BT	29/08-03/5m	1660	7	26,9	50	954
BT **Håkon B. Steine (A)**	B. Steine	B	12/09-08/6	2140	-	dg	75	1219

Sjansevurdering: 8 - 4 - 7 outs: 1

Første 500 m km./tid	Første 1000 m km./tid	Km./tid

Hesteklinikken Bergen

Spennende nyhet ved Hesteklinikken!

I samarbeid med EMPET Romerike Hesteklinikk kan vi tilby «overground» endoskopi, undersøkelse av øvre luftveier med kamera når den kjøres i banen. Aktuell undersøkelse for hester som lager lyder fra luftveiene under kjøring i banen eller som underpresterer uten andre kjente årsaker. Lurer du på om din hest kan være en kandidat for en slik undersøkelse ta kontakt med oss på Hesteklinikken på tlf. **55953360**

Start ca. kl. 20.45

6. LØP

Varmblods
For 3-13-årige 230.001 - 545.000 kr.
2100 m. Autostart.
Premier: 15.000-7.500-5.000-3.500-3.000-(3.000) kr.

V65 TOTO 6 | V5A TOTO 3 | Dagens Dobbel TOTO 2

Svarte	Vinner	Tvilling	Trippel	Plass		

2020: 9 0 -0 -0 -2 -15,1a -5.000 2019: 22 -2 -0 -0 -8 -14,5a -57.500 Tot: 103 - 7 - 7 - 13 - 28

1 SWINGING FACE (DK) 2100 1 16,3M 14,2AK 326.634

11 år Brun V v. Varenne (IT)
e. Erato F.R. (FR) v. Workaholic
Oppdr.: Danmark
Eier: Paal Terje Hamre /Bergen
grønn m/hv.skråb. blå ermstr/søm + rek
BT **Roar Hop (A) - Paal Terje Hamre**

E. Marøy	BT	18/06-01/2m	1640	0	16,5	14	560
N. Ullestad	BT	09/07-07/11	2100	0	15,7a	15	1462
J. Landaas	BT	30/07-03/2	2120	5	16,4	12	136
L. Rotneim	BT	06/08-01/1m	2120	5	18,4	15	305
J. Landaas	BT	23/08-01/4	2120	0	17,1	15	510

2020: 10 0 -0 -2 -4 -14,3v -25.806 2019: 18 -4 -0 -2 -6 -13,7a -209.055 Tot: 44 - 5 - 3 - 7 - 16

2 ROYAL WINNER 2 14,3M 13,7AK 413.861

6 år Brunsvart V v. Credit Winner (US)
e. Peaceful Way (CA) v. Angus Hall
Oppdr.: Stall Sving
Eier: Marie Hordvik-Joakim Hordvik
M.blå m/hv.sk.stk,grønne seler,rekl.
BT **Erik Hagseth Hordvik (A)**

Ø. Tjomsland	ST	01/05-05/5	2140	0	15,2a	14	123
Ø. Tjomsland	ST	09/05-03/3	2160	0	14,3	40	487
T. Solberg	DA	11/06-03/8	2640	5	15,4	0	392
Ø. Tjomsland	ST	02/08-06/4	2140	5	15,6	15	107
T. Solberg	BT	10/09-02/2	2640	4	15,6	22	76

2020: 16 0 -2 -4 -6 -12,8a -54.500 2019: 18 -2 -2 -5 -4 -13,7a -88.500 Tot: 99 - 10 - 13 - 13 - 36

3 GARFIELDZ PRINZE (S) 3 13,9K 12,8AK 432.944

9 år Svart V v. San Pellegrino (US)
e. Petite d'Aunou (S) v. Defi d'Aunou
Oppdr.: Sverige
Eier: Paal Terje Hamre /Bergen
hvit m/tre gule ermringer. blå søm +re
BT **Jan Erik Landaas (T) - Paal Terje Hamre**

H. Høyland	BI	24/07-11/7m	1609	0	15,8a	20	685
H. Høyland	BT	06/08-01/2m	2140	4	17,5	15	215
J. Landaas	BT	23/08-08/3	2100	4	15,4a	15	266
V. Hop	BT	29/08-08/6	1600	0	13,9a	40	766
H. Høyland	BT	10/09-09/2m	1640	3	17,5	15	42

2020: 14 3 -3 -5 -2 -13,1a -135.250 2019: 17 -4 -4 -1 -5 -15,3a -124.000 Tot: 56 - 14 - 14 - 10 - 10

4 MAXUNDALEX (DE) 4 15,4M 13,1AK 448.146

7 år Mørkbr V v. R.C.Royalty* (US)
e. Le Monde (DE) v. General November
Oppdr.: Tyskland
Eier: Kjetil Wassberg /Seim
Blå m/hvitt skstk,l.blå ermr. rekl
BT **Thomas Wassberg (A) - Kjetil Wassberg**

T. Wassberg	BT	25/06-02/6	1600	1	13,1a	14	21*
T. Wassberg	J	05/07-08/9	2100	0	18,6a	50	440
T. Wassberg	BT	30/07-01/4	2100	3	15,5	15	32
T. Wassberg	BT	13/08-07/2	2140	3	15,4	20	42
T. Wassberg	BT	29/08-08/10	1600	3	13,2a	40	634

2020: 11 1 -3 -0 -7 -12,9a -91.466 2019: 8 -4 -0 -0 -1 -16,1a -63.206 Tot: 37 - 12 - 3 - 1 - 9

5 SCHÖNBRUNN (AT) 5 16,0M 12,9AK 245.044

6 år Mørkbr V v. Conway Hall (CA)
e. Fabiola Makaay (US) v. Valley Victor
Oppdr.: Østerrike
Eier: Ove Wassberg /Sandsli
Rød m/blå ermer, reklame
BT **Ove Wassberg (T)**

J. Løvgren	Å	27/05-02/2	1640	4	13,0a	0	29
T. Mifsud	Å	11/06-05/9	2140	4	15,6a	0	35
J. Løvgren	KR	21/06-03/13	2140	2	14,7a	0	82
O. Wassberg	BT	23/08-08/1	2100	2	15,3a	15	38
O. Wassberg	BT	29/08-08/7	1600	6	13,8a	40	145

2020: 6 0 -0 -1 -1 -14,4a -8.500 2019: 12 -1 -2 -1 -5 -12,8a -67.024 Tot: 34 - 8 - 4 - 4 - 8

6 MUSCLE MACK* (US) 6 13,8M 12,3AAK 455.120

8 år Brun V v. Muscle Mass (US)
e. C.H.Meadow Miss* (US) v. C.R.Renegade
Oppdr.: U.S.A.
Eier: Sverige
Grønn m/svart sidefelt, reklame.
BT **Bjørn Steine (S) - Jan Erik Kyrkjebø**

V. Hop	M	03/05-05/2	2140	0	16,4a	14	142
E. Rennesvik	J	10/05-06/2	1620	0	15,1	14	338
V. Hop	K	04/06-05/8	1700	3	16,3a	14	541
V. Hop	B	10/06-06/3	2100	0	15,4ag	20	773
Å. Tengsareid	B	06/07-03/3	1609	0	14,4a	15	245

2020: 8 0 -1 -0 -5 -13,6a -24.000 2019: 19 -2 -1 -4 -9 -14,4a -85.000 Tot: 75 - 7 - 9 - 9 - 37

7 UNIK GARDENIA (DK) 7 15,1K 13,6AK 307.534

9 år Mørkbr V v. Diamond Way* (DE)
e. Barbie Løjbjerg (DK) v. Buckfinder
Oppdr.: Danmark
Eier: Jan Nese-Raymond Nese
blå m/hvitt kileformet skulderstykke
BT **Tore Totland (T) - Jan Nese**

L. Hauge	BT	25/05-05/3	2120	7	16,8	12	349
T. Totland	BT	11/06-03/3	1620	5	15,1	14	595
T. Totland	BT	09/07-05/10	2100	0	16,0a	15	861
T. Totland	BT	16/07-05/1	1600	4	13,6a	20	1216
T. Totland	BT	06/08-06/6	1600	2	14,3a	15	127

2020: 11 1 -1 -0 -3 -14,7a -29.500 2019: 19 -3 -1 -1 -2 -14,3a -62.000 Tot: 56 - 9 - 4 - 3 - 14

8 DUPONT 8 16,5L 14,3AK 281.991

6 år Brun V v. Revenue (S)
e. Dressedforsuccess U.S. (US) v. Yankee Glide
Oppdr.: Carl Gunnar Myhre
Eier: Martin Hoft-Daniel Kvamsdal
Rød m/sølv ermringer&kanter,reklame
BT **Daniel Kvamsdal (A) - Ove Wassberg (T)**

D. Kvamsdal	BT	23/05-05/5	2100 h	-	dg a	40	516
D. Kvamsdal	BT	30/07-01/3	2100	-	dg	15	759
D. Kvamsdal	BT	06/08-06/2	1600	5	14,7a	15	549
D. Kvamsdal	BT	23/08-01/7	2120	0	18,9 g	15	351
D. Kvamsdal	BT	10/09-02/3	2620	5	16,5	22	913

Forts. neste side

Totalisatorløp 06

9 — 2020: 14 6 -1 -1 -2 -12,4a -114.500 | 2019: 16 -3 -0 -1 -10 -13,5a -76.655 | Tot: 74 - 9 - 4 - 6 - 37

SCOT GANYMEDE (S) 9 **14,6K** **12,4AK** **313.869**

8 år Brun V v. Ganymede (FR)
e. Touch of Scotch (US) v. Andover Hall

Oppdr.: Sverige	O. Wassberg	J	05/07-04/6	1609	0	16,4a	50	820
Eier: Thorbjørn Seim /Haukeland	O. Wassberg	BT	09/07-05/9	2100	1	15,4a	15	65
Svart m/hvitt skl.stykke, rekl.	O. Wassberg	BT	16/07-05/5	1600	1	12,4a	20	33
BT **Svein Ove Wassberg (T) - Ove Wassberg (T)**	O. Wassberg	BT	06/08-06/4	1600	4	14,4a	15	13*
	G. Austevoll	BT	29/08-08/5	1600	4	13,5a	40	114

10 — 2020: 14 0 -3 -1 -6 -13,2a -51.500 | 2019: 15 -1 -1 -2 -10 -14,1a -66.500 | Tot: 90 - 6 - 14 - 11 - 39

JOHN'S BOY 10 **15,2M** **13,2AK** **445.522**

7 år Brun H v. John Paul's Legacy (US)
e. Missy (S) v. Cantab Hall

Oppdr.: Randi Alendal	G. Gudmestad	BT	09/07-07/6	2100	6	14,6a	15	286
Eier: Tore Larsen /Haugesund	G. Gudmestad	BT	30/07-01/1	2100	2	15,2	15	27
Blå m/hvitt skulderstk & tre skrb.rekl	G. Gudmestad	BT	13/08-07/1	2140	4	16,1	20	98
F **Geir Gudmestad (T)**	G. Gudmestad	BT	29/08-08/1	1600	0	14,1a	40	183
	G. Gudmestad	F	06/09-07/4	2040	0	15,5a	15	151

Sjansevurdering: 4 - 5 - 2 outs: 6

Første 500 m km./tid	Første 1000 m km./tid	Km./tid

Agria
Dyreforsikring

Nummerskilt:
Løpsreglementets § 13-4; Nummerdekken/-skilt som fås utlevert, skal leveres tilbake rengjort snarest etter løpet. Leveres senest 30 minutter etter målgang i siste løp. Det vil bli gitt bøter til lisensinnehavere for å ha levert nummerskilt for sent/ikke levert overhodet. Det skal sanksjoneres med kr. 300,- for første gang i perioden, 500,- for andre gang og 800,- for tredje gang.

Parkering i hesteringen:
Det er ikke tillatt å parkere annet enn hestetransport i hesteringen, med unntak for kusker.

Personbiler skal parkere i luftegård eller på drive in på publikumsplass.

Hunder og barnevogner:
På løpsdager er det ikke tillatt med hunder og barnevogner i hesteringen. Det er båndtvang på Bergen Travpark ellers i uken.

Oppvarming:
Ved oppvarming av hester som skal delta i travløp, før og under travstevnet, samt ved fremmøte på oppsamlingsplass, skal kjører/rytter ha presentabelt antrekk. Kjører/rytter som skal delta på løpsdagen skal benytte registrerte draktfarger ved all kjøring/ridning i løpsbanen.

Med vennlig hilsen Bergen Travpark

Start ca. kl. 21.05

7. LØP

Varmblods
For 3-13-årige 0 - 45.000 kr. Spor etter grunnlag.
2100 m. Autostart.
Premier: 12.000-6.000-4.000-3.000-2.000-(2.000) kr.

V5A TOTO 4

Beige | Vinner | Tvilling | Trippel | Plass

2020: 3 0 -0 -0 -2 -19,8v -4.000 2019: 0 -0 -0 -0 -0 -, -0 Tot: 3 - 0 - 0 - 0 - 2

1 ROLLING LADY 2100 1 19,8M 4.000

5 år Brun HP v. Rolling d'Heripre (FR)
e. Lady Elida H.L. v. Carmody Lobell — S. Wassberg F 26/07-p/2 2040 n N 21,5 r 0 N
Oppdr.: Lena Cecilie Brynhildsen — O. Wassberg BT 06/08-p/2 2100 P 21,3 0 P
Eier: Remi Aleksander Bendiksen /Sæbøvågen — G. Austevoll BT 13/08-03/2 2100 - dg 12 331
Grå m/gult skulderstk,ermer&sidefelt — R. Ellingsen BT 23/08-07/1 2100 5 19,8 g 12 250
BT **Rune Ellingsen (A) - Bergsvein Bendiksen** — R. Ellingsen BT 10/09-04/1 2100 5 20,1 rg 12 535

2020: 7 0 -2 -0 -2 -17,8a -13.603 2019: 2 -0 -0 -1 -0 -20,5a -2.558 Tot: 9 - 0 - 2 - 1 - 2

2 ESAU (DK) 2 19,8K 17,8AK 16.161

4 år Brun V v. Ens Snapshot (US)
e. Kame (DK) v. Frisky Frazer — K. Andersen ÅL 28/02-01/4 2160 0 21,6 0 71
Oppdr.: Danmark — K. Mønster BL 13/05-09/6 1900 4 17,8a 0 129
Eier: Stall Barnas hest — K. Mønster OD 06/06-07/7 2140 2 18,1a 0 140
Rød m/blå ermer, reklame — O. Wassberg BT 13/08-03/1 2120 0 21,1 g 12 90
BT **Ove Wassberg (T)** — O. Wassberg BT 10/09-08/3 2120 0 19,9 12 76

2020: 3 0 -0 -1 -1 -19,2v -7.000 2019: 6 -0 -0 -2 -2 -18,4v -12.000 Tot: 9 - 0 - 0 - 3 - 3

3 FREE FLOW 3 18,4M 19,6AM 19.000

4 år Brun V v. Megaman Neo (S)
e. Hall Of Rolls v. Andover Hall — O. Østre J 11/10-07/4 2120 0 20,8 12 575
Oppdr.: Tone B. Madsen & Vemund Madsen Drolsum — M. Gundersen BI 15/11-01/3 2120 8 20,5 12 199
Eier: Thorbjørn Seim-Ståle Ludvigsen — O. Wassberg BT 30/01-08/1 2140 n 3 20,5 12 40
Rød m/sølv ermringer&kanter,reklame — O. Wassberg BT 14/05-01/2 2120 0 20,3 14 112
BT **Daniel Kvamsdal (A) - Ove Wassberg (T)** — D. Kvamsdal BT 10/09-04/2 2120 4 19,2 12 201

2020: 2 2 -0 -0 -0 -17,1a -24.000 2019: 0 -0 -0 -0 -0 -, -0 Tot: 2 - 2 - 0 - 0 - 0

4 MUSCLE DREAM 4 18,7M 17,1AM 24.000

4 år Brun HP v. Muscle Hill (US)
e. Cassiopeia Dream (CA) v. Andover Hall
Oppdr.: Svein Ove Fløisvik
Eier: David Skjelde /Hafrsfjord — P. Buer F 23/06-p/2 2040 P 18,0 0 P
svart m/røde stj. på blått sk.stk + re — P. Buer F 11/07-09/1 2040 1 18,7 12 19*
F **Pål Buer (T) - David Skjelde** — P. Buer F 04/08-02/5 2040 1 17,1a 12 15*

2020: 3 0 -1 -1 -0 -18,0v -10.000 2019: 9 -0 -1 -2 -1 -19,2v -16.500 Tot: 12 - 0 - 2 - 3 - 1

5 BEVERLYHILLS VICKY 5 18,0M 19,1AM 26.500

5 år Mørkbr HP v. Orlando Vici (FR)
e. Beverlyhills Lindy (US) v. Dream Vacation — B. Solberg D 24/10-02/1 2100 - dg a 12 49
Oppdr.: Bengt Solberg — G. Austevoll D 05/12-01/2 2100 - dg a 12 87
Eier: Bengt Solberg /Holmestrand — B. Solberg B 09/02-01/2 2140 h 2 18,0 12 182
Rød m/hvite ermer & rød ermring, rek — B. Solberg M 20/02-05/12 2140 3 19,1a 12 165
BT **Lars Tore Hauge (T)** — B. Solberg ST 24/05-04/6 2160 0 20,1 g 14 751

2020: 6 1 -1 -1 -1 -17,0v -26.500 2019: 0 -0 -0 -0 -0 -, -0 Tot: 6 - 1 - 1 - 1 - 1

6 H.P. LANTERNE ROUGE 6 17,0M 26.500

5 år Brun HP v. Korean (FR)
e. Armbro Wait (CA) v. Lindy Lane — L. Hauge BT 14/05-01/4 2100 3 19,4 g 14 226
Oppdr.: Ståle Elvekrok — L. Hauge BT 31/05-02/1 2120 0 19,6 g 14 82
Eier: Renate Solberg Grevle-Tor Espen Grevle — L. Hauge BT 09/07-01/4 2100 1 17,0 12 83
Grønn m/svart sidefelt, reklame. — L. Hauge BT 30/07-05/1 2120 - dg 12 48
BT **Bjørn Steine (S) - Renate Solberg Grevle** — L. Hauge BT 13/08-03/4 2120 2 18,3 12 66

2020: 9 0 -0 -0 -7 -17,1v -35.548 2019: 0 -0 -0 -0 -0 -, -0 Tot: 9 - 0 - 0 - 0 - 7

7 PREPARE TOULOUSE 7 17,1M 17,8AM 35.548

3 år Mørkbr H v. Orlando Vici (FR)
e. Queen Boudicca v. Tap In — O. Reime E 02/06-04/1 2140 4 17,9 0 38
Oppdr.: Mariel Hammer — D. Dalen BT 18/06-03/3 2120 6 18,5 g 14 59
Eier: Mariel Hammer /Indre Arna — O. Wassberg BT 30/07-05/6 2120 6 18,6 12 268
Svart m/rød og hvit skldklaff. rekl. — O. Wassberg BT 06/08-07/2 2120 4 18,2 24 329
BT **Dag-Sveinung Dalen (T) - Mariel Hammer** — O. Wassberg BT 13/08-02/4 2100 0 17,8a 15 498

2020: 8 0 -3 -3 -2 -17,0v -37.500 2019: 0 -0 -0 -0 -0 -, -0 Tot: 8 - 0 - 3 - 3 - 2

8 QUINTANA O. 8 17,0M 17,4AM 37.500

4 år Mørkbr HP v. Dream Vacation (US)
e. Intricate Eleven L. v. Credit Winner — Å. Tengsareid F 23/06-02/11 2040 4 17,6a 12 75
Oppdr.: Stall Odds — E. Oftedal F 11/07-09/4 2060 3 18,4 12 234
Eier: Stall Quintana — E. Oftedal F 04/08-02/9 2040 2 17,4a 12 235
Svart m/hvitt sk.stk,rød sk.klaff, rek — E. Oftedal F 25/08-02/3 2060 2 17,0 12 157
F **Emil Oftedal (A) - Knut S. Oftedal** — M. Lode F 06/09-04/1 2040 2 17,7 15 31

Forts. neste side

Totalisatorløp 07

9

2020: 10 0 -1 -0 -2 -18,7v -11.000 2019: 3 -1 -0 -0 -1 -20,6v -16.000 Tot: 13 - 1 - 1 - 0 - 3

I DO IT MY WAY 9 **18,7M** **20,7AM** **27.000**

4 år Brun HP v. Orlando Vici (FR)
e. Lisa's Monet v. Mo Monet Hanover
Oppdr.: Geir Trygve Trones & Elin Trones
Eier: Team Trones
Svart m/hvitt skl.stykke, rekl.

	O. Wassberg	BT	16/07-02/10	2100	0	20,7ag	12	106
	G. Lura	BT	30/07-05/2	2100	7	20,0 g	12	470
	H. Søfteland	BT	13/08-03/3	2120	0	19,2	12	273
	S. Wassberg	BT	23/08-07/5	2120	-	dg	12	199
BT **Svein Ove Wassberg (T) - Gaute Lura (T)**	S. Wassberg	BT	10/09-04/3	2120	2	18,7	12	94

10

2020: 7 1 -1 -0 -3 -17,6a -29.500 2019: 0 -0 -0 -0 -0 -, -0 Tot: 7 - 1 - 1 - 0 - 3

ENOUGH GENIUS 10 **17,8M** **17,6AM** **29.500**

4 år Brun V v. Muscles Yankee (US)
e. Royal Behaviour v. Royal Prestige
Oppdr.: Ann Berit Sagedal
Eier: Line Karlsen /Ulset
grønn m/hv.skråb. blå ermstr/søm + rek

	R. Hop	BT	14/05-01/2	2100	4	19,6	14	557
	R. Hop	BT	31/05-02/1	2100	1	19,3	14	21*
	R. Hop	BT	18/06-03/2	2120	5	18,3	14	207
	T. Solberg	BT	30/07-05/7	2120	2	17,8	12	45
BT **Roar Hop (A) - Rolf Tvedt (T)**	R. Hop	BT	13/08-02/1	2100	0	17,6a	15	144

11

2020: 3 3 -0 -0 -0 -17,3v -42.000 2019: 0 -0 -0 -0 -0 -, -0 Tot: 3 - 3 - 0 - 0 - 0

HUBERT B.G. 11 **17,3M** **42.000**

3 år Rød H v. Dream Vacation (US)
e. Sweet Cocktail (S) v. Coktail Jet
Oppdr.: Bjørn Gulbransen
Eier: Hilde Kristin Monstad-Magnus Skare
Svart m/hvit V og ermer. Reklame.

	H. Tvedt	J	24/11-b/3	2100		26,1	0	B
	R. Tvedt	BT	13/02-p/1	2100 t	P	21,6	0	P
	R. Tvedt	BT	03/05-01/4	2100	1	18,0 g	14	46
	R. Tvedt	BT	14/05-01/4	2120	1	17,3	14	25
BT **Rolf Tvedt (T)**	R. Tvedt	BT	25/05-02/5	2100	1	18,4	14	11*

12

2020: 12 1 -0 -0 -4 -17,6v -25.000 2019: 6 -0 -1 -0 -2 -17,7a -18.500 Tot: 18 - 1 - 1 - 0 - 6

COME VICTORY 12 **17,6M** **17,6AM** **43.500**

4 år Mørkbr V v. Ken Warkentin (US)
e. Lalita Sas (IT) v. Diamond Way
Oppdr.: Ketil Gjedrem
Eier: Terje Aareskjold /Sandnes
Blå m/hvitt skulderstk & tre skrb.rekl

	D. Dalen	F	26/05-03/11	2040	0	18,7a	14	144
	G. Gudmestad	F	26/07-02/1	2040 n	-	dg a	18	700
	R. Wiig	F	04/08-04/1	2040	1	17,6	15	63
	R. Wiig	F	25/08-01/4	2040	0	17,6ag	15	69
F **Geir Gudmestad (T)**	S. Høitomt	F	06/09-04/7	2060	0	19,0	15	174

Sjansevurdering: 11 - 4 - 8 outs: 12

Første 500 m km./tid	Første 1000 m km./tid	Km./tid

DRIVE IN THE FUTURE, NOT IN THE PAST. CHOOSE CHEVI!
Hvorfor sitte fast i fortiden når du kan kjøre med Chevi inn i framtiden.

I Chevis store utvalg av sulkyer og treningsvogner finner du ypperlig kjørekomfort og overveldende tekniske kvaliteter som er med på å fremme hestens ytelse og potensiale.

WWW.CHEVISULKY.NO

Chevi Sulky Norge har et stort lager med sulkyer og treningsvogner. Vi tilbyr gunstig frakt og finans.
Besøk oss på chevisulky.no eller ring oss på tlf 9987 8000

Chevi

FELLESTRENING/RUTINELØP BERGEN TRAVPARK 26.09

Uvær og dårlige oppslutning de siste månedene er ikke nok til at vi tar skrekken - vi prøver alltid på nytt og avholder vår neste samling lørdag 26. september fra ca. kl. 11:00.

Vi forsøker oss denne gangen på et unghestopplegg etter modell fra siste Til Start-samling med en fellesjogg fire runder motsatt vei, deretter 5-10 minutter skritt før vi kjører 2100 meter rett vei i passelig fart litt avhengig av deltakerne. For varmblods unghester er det åpent for å delta i samtlige oppsatte rutineløp, også de som normalt er forbeholdt kaldblods - dette forutsetter dog at disse deltar for rutinens del og ikke som oppbygging av psyke med full spiker på oppløpet.

Tilbudet er først og fremst ment som et tiltak for å få nye hester klar til start, for å gi nyblevne starthester mer rutine samt å få hester som har vært borte fra startlistene tilbake mot start – og farten vi tar sikte på å gjennomføre løpene i er preget av dette.

Endelig program vil ikke foreligge før fredag formiddag, men vi tar sikte på følgende oppsett av løp:

- Fellestrening 2-åringer og eldre, 3000m motsatt vei i rolig jogg - 5-10 minutter skritt - 2100 meter rett vei med volte, moderat fart
- Rutineløp. 2100m - 2.00-fart
- Rutineløp. 2100m - 1.55-fart
- Rutineløp. 2100m - 1.50-fart
- Rutineløp. 2100m - 1.45-fart
- Rutineløp. 2100m - 1.41-fart
- Rutineløp. 2100m - 1.36-fart
- Rutineløp. 2100m - 1,32-fart (kaldblods)
- Rutineløp. 2100m - 1,30-fart (varmblods)
- Rutineløp. 2100m - 1.25-fart
- Rutineløp. 2100m - 1.21-fart

Vi forbeholder oss retten å slå sammen løp ved lav innmelding. Rekkefølgen vi kjører løpene i vil bli satt etter innmelding slik at de som har hest i flere løp får best mulig tid til å bytte hest og utstyr mellom øktene.

Det er åpent for å melde hester også i monté - ved stor interesse kan det bli eget montéheat.

Innmelding til forbundssekretær Lisa Pickersgill på epost dnt.vestenfjeldske@travsport.no innen torsdag 24.09.

Start ca. kl. 21.23

8. LØP

Kaldblods
For 3-15-årige høyest 40.000 kr.
2100 m. Tillegg 20 m. ved vunnet 11.001 kr., 40 m. ved 23.001 kr.
Premier: 12.000-6.000-4.000-3.000-2.000-(2.000) kr.

V5A TOTO 5

Lilla	Vinner	Tvilling	Trippel	Plass		

2020: 6 1 -1 -0 -0 -31,4v -21.000 2019: 0 -0 -0 -0 -0 -, -0 Tot: 6 - 1 - 1 - 0 - 0

1 KAP SVEIN 2120 1 31,4M 21.000

3 år Brun H v. Norheim Svenn
e. Kapitana v. Alm Viktor
Oppdr.: Svein Jakobsen
Eier: Svein Jakobsen /Klepp Stasjon
Svart m/hvitt skl.stykke, rekl.
F **Svein Ove Wassberg (T) - Brit Elin Oftedal (B)**

G. Mikkelsen	F	11/07-02/4	2040	-	dg	12	108
Å. Tengsareid	ST	17/07-09/3	2140	1	31,9	15	85
Å. Tengsareid	F	26/07-08/2	2060	2	31,4	12	31
E. Oftedal	F	25/08-07/1	2080	-	dg	12	40
Å. Tengsareid	B	09/09-04/4	2140	-	dg	20	53

2020: 5 0 -1 -1 -1 -32,6v -13.000 2019: 6 -0 -2 -0 -3 -33,5v -17.000 Tot: 15 - 0 - 3 - 1 - 4

2 JO VIKING 2140 1 32,6M 30.000

7 år Svart V v. Voje Faks
e. Sara Mai v. Elding
Oppdr.: Johanne Eide Raknes
Eier: Jorunn Åse Eide Raknes /Ostereidet
Grønn m/svart sidefelt, reklame.
BT **Bjørn Steine (S) - Jorunn Åse Eide Raknes**

E. Hauge	BT	23/02-08/1	2120 n	3	35,0	12	93
L. Hauge	BT	05/03-01/3	2140 n	2	33,5	12	112
Ø. Austevoll	BT	03/05-02/3	2140	6	32,6	14	89
E. Hauge	BT	14/05-04/4	1600	0	32,6 g	14	195
E. Hauge	BT	31/05-06/1	2100	-	dg	14	172

2020: 6 1 -1 -0 -2 -31,9v -26.000 2019: 0 -0 -0 -0 -0 -, -0 Tot: 6 - 1 - 1 - 0 - 2

3 ROS FAKSEN 2 31,9M 26.000

3 år Svart V v. Norheim Svenn
e. Nordli Svarta v. Spikeld
Oppdr.: Leif L. Stangeland
Eier: Helge Nybø /Oslo
Rød m/blå ermer, reklame
BT **Ove Wassberg (T)**

S. Wassberg	F	23/06-07/2	2060	7	33,1 g	24	205
K. Djøseland	F	11/07-06/1	2040	-	dg	15	44
K. Djøseland	F	26/07-08/5	2060	-	dg	12	101
O. Wassberg	BT	13/08-01/1	2100	6	33,2 g	12	154
O. Wassberg	BT	10/09-01/2	2140	2	31,9	12	51

2020: 6 0 -2 -2 -2 -31,8v -26.000 2019: 0 -0 -0 -0 -0 -, -0 Tot: 6 - 0 - 2 - 2 - 2

4 HOF LISA 3 31,8M 26.000

5 år Rød HP v. Stiv Kuling
e. Hof Lill v. Hof Lundin
Oppdr.: Eivind Gravdal
Eier: Irmelin Skiftesvik-Cecilia S. Nordanger
hvit m/tre gule ermringer. blå søm +re
BT **Jan Erik Landaas (T)**

J. Landaas	BT	16/07-08/3	2120	3	32,1	12	103
J. Landaas	BT	06/08-08/3	2120	2	32,6	12	31
J. Landaas	BT	13/08-01/7	2100	4	32,5	12	180
J. Landaas	BT	23/08-03/1	2100	2	31,8	12	51
J. Landaas	BT	10/09-01/5	2140	3	32,1	12	23

2020: 1 0 -0 -0 -1 -34,5v -3.000 2019: 8 -1 -0 -0 -4 -33,1v -21.591 Tot: 9 - 1 - 0 - 0 - 5

5 MYRVIKS PJOKKEN 4 33,1M 24.591

5 år Svart V v. Prins Juventus
e. Myrviks Frida v. Nilas
Oppdr.: Olaf Bildengjerdingen
Eier: Elisabeth Sandve-Thomas Sandve
Svart m/hvitt sk.stk,rød sk.klaff, rek
F **Emil Oftedal (A) - Elisabeth Sandve**

O. Østre	BI	20/08-03/2	2120	0	33,6 g	16	146
Å. Tengsareid	ÅR	02/09-08/3	2160	7	33,1	0	90
B. Steine	F	05/10-08/3	2080	7	38,0 g	16	32
T. Karlsen	F	15/10-04/1	2040	0	38,7 g	16	555
O. Gudmestad	F	25/08-07/4	2080	4	34,5 g	12	413

2020: 9 0 -0 -0 -5 -32,3a -11.000 2019: 12 -0 -0 -2 -4 -34,5v -16.000 Tot: 21 - 0 - 0 - 2 - 9

6 ZULU MAI 5 33,0M 32,3AM 27.000

6 år Brun HP v. Rossi
e. Øiens Mai v. Thuli Elden
Oppdr.: Michael Bølla
Eier: Karin Bjelde Paulsen-Berit Moløkken Bølla
Rød m/sølv ermringer&kanter,reklame
BT **Daniel Kvamsdal (A) - Ove Wassberg (T)**

S. Wassberg	BT	05/03-01/1	2140 n	-	dg	12	309
O. Wassberg	BT	25/06-01/1	2140	5	33,3	12	706
O. Wassberg	BT	09/07-09/5	2100	0	32,3a	12	354
D. Kvamsdal	BT	13/08-01/5	2100	5	33,0	12	1552
O. Wassberg	BT	23/08-03/4	2120	-	dg	12	412

2020: 2 0 -0 -1 -1 -32,4v -6.000 2019: 8 -0 -2 -1 -3 -32,6v -27.000 Tot: 10 - 0 - 2 - 2 - 4

7 VILJAR SOLA 6 32,4M 33.000

4 år Mellombr. HP v. Smedheim Solan
e. Viljar Tussa v. Spikeld
Oppdr.: Rune Arild Iden
Eier: Rune Arild Iden /Hyllestad
Rød m/hvite ermer & rød ermring, rek
BT **Lars Tore Hauge (T)**

Å. Tengsareid	B	04/09-02/5	2140	6	34,1	20	105
B. Steine	BT	19/09-10/1	2120 n	4	34,2	14	24*
L. Hauge	BT	26/09-09/4	2140	-	dg	12	41
L. Hauge	BT	13/08-01/2	2100	3	32,4	12	152
L. Hauge	BT	23/08-03/2	2120	6	33,4 g	12	279

Sjansevurdering: 1 - 3 - 2 outs: 4

Første 500 m km./tid	Første 1000 m km./tid	Km./tid

DET NORSKE TRAVSELSKAP

Hva koster det å spille trippel?

Trippel–«rundt-spill»			REKKEPRIS		
De utvalgte hestene markert på alle tre plasser			kr. 2,-	kr. 5,-	kr. 10,-
				INNSATS	
3 hester rundt (3 x 2 x 1)	=	6 kombinasjoner	12,-	30,-	60,-
4 hester rundt (4 x 3 x 2)	=	24 kombinasjoner	48,-	120,-	240,-
5 hester rundt (5 x 4 x 3)	=	60 kombinasjoner	120,-	300,-	600,-
6 hester rundt (6 x 5 x 4)	=	120 kombinasjoner	240,-	600,-	1.200,-
7 hester rundt (7 x 6 x 5)	=	210 kombinasjoner	420,-	1.050,-	2.100,-
8 hester rundt (8 x 7 x 6)	=	336 kombinasjoner	672,-	1.680,-	3.360,-

Utgangshest

En hest spilt på kun en plass, de andre utvalgte hestene markert på de to øvrige plassene.

Antall

	3	4	5	6	7	8	9	10	11	12	13	14

Rekkepris **Innsats**

2 kr.	12	24	40	60	84	112	144	180	220	264	312	364
5 kr.	30	60	100	150	210	280	360	450	550	660	780	910
10 kr.	60	120	200	300	420	560	720	900	1100	1320	1560	1920

UTREGNINGSFORMEL

Slik regner du ut hva Trippelbongen koster

A = Antall hester markert som 1.Hest
B = Antall hester markert som 2.Hest
C = Antall hester markert som 3.Hest

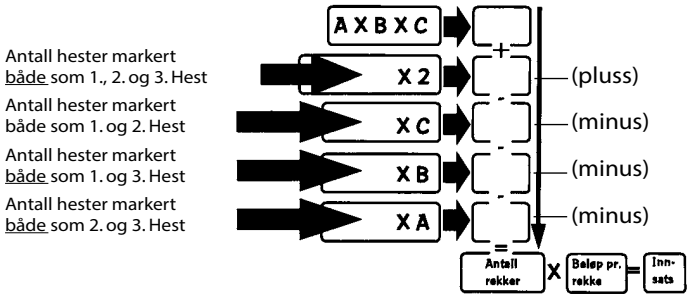

BANEREKORDER

Kaldblodshester:

2-årig	h/v	Norborg	volte	1.36,3	16.12.2004
2-årig	hp	Førlands Trolla	volte	1.38,0	21.12.2006
3-årig	h/v	Dag Odinson	auto	1.27,6	16.06.2011
3-årig	h/p	Steine Koso	auto	1.28,3	12.09.1996
3-årig	h/v	Tekno Odin	volte	1.25,6	22.10.2011
3-årig	hp	Jega Bottega	volte	1.28.6	10.10.2015
4-årig	h/v	Ingbest	auto	1.19.8	08.10.2016
4-årig	hp	Mai Lotta	auto	1.25,8	22.07.2000
4-årig	h/v	Tekno Odin	volte	1.22,6	09.06.2012
4-årig	hp	Ulsrud Tea	volte	1.27,2	22.10.2011
Eldre	h/v	Tekno Odin	auto	1.18.5	08.10.2016
Eldre	hp	Ulsrud Tea	auto	1.18.9	08.10.2016
Eldre	h/v	Neslands Loke	volte	1.22,0	29.08.2013
Eldre	hp	Ulsrud Tea	volte	1.21,1	04.06.2016

Varmblodshester:

2-årig	hp	Inters Nadja	auto	1.21,8	14.12.1995
2-årig	h/v	Cadillac O.	volte	1.22,5	19.11.2004
2-årig	hp	Shangri Incredible	volte	1.18,9	29.12.1994
3-årig	h/v	Golden Dream M.E.	auto	1.14,0	26.10.2019
3-årig	hp	Graceful G.T.	auto	1.13,6	10.10.2015
3-årig	h/v	Deep Sea Dream	volte	1.16.5	29.09.2011
3-årig	hp	Rita Sensation	volte	1.16,0	14.05.2009
4-årig	h/v	Kjell Bjarne	auto	1.13.3	06.06.2009
4-årig	hp	Christiana Star	auto	1.13,8	22.07.2004
4-årig	h/v	Istad	volte	1.14,3	15.10.2005
4-årig	hp	Quite Fast	volte	1.14,8	08.06.2013
Eldre	h/v	Deep Sea Dream	auto	1.11,7	11.04.2019
Eldre	hp	Madelen L.T.C.	auto	1.12,3	23.05.2020
Eldre	h/v	Deep Sea Dream	volte	1.12,8	20.06.2019
Eldre	hp	Fluberginden	volte	1.13,5	08.06.2013

Utl.født varmblodshester:

3-årig	h/v	Glideable Volo (us)	auto	1.14,1	16.10.2010
3-årig	hp	Gematria (us)	auto	1.13.4	10.10.2015
3-årig	hp	Venetian Woman (us)	volte	1.15.3	16.07.2009
3-årig	h/v	Enjoy The Dance (us)	volte	1.16,0	14.10.2006
4-årig	h/v	Rembrandt November (de)	auto	1.11,9	07.07.2007
4-årig	hp	Explosive Lane (nl)	auto	1.12,1	15.10.2015
4-årig	h/v	Royal Ice (us)	volte	1.13,5	25.07.2015
4-årig	hp	Viva La Diva Rick (s)	volte	1.15,6	05.07.2014
Eldre	h/v	Cromwell (us)	auto	1.11,3	11.06.2011
Eldre	hp	Premance Simoni (dk)	auto	1.12,0	08.06.2013
Eldre	h/v	Sejr Gammelsbæk (dk)	volte	1.12,7	25.07.2015
Eldre	hp	Explosive Lane (nl)	volte	1.13.4	21.09.2017

– Det handler om å være tett på miljøet og menneskene i det

– enklere med bare en!

Franzefoss Gjenvinning er en ledende total-leverandør innen avfallshåndtering i Norge.

Vi håndterer blant annet nærings-avfall, byggavfall, farlig avfall og metaller. Vi gir deg gjerne råd og opplæring i avfallsspørsmål.

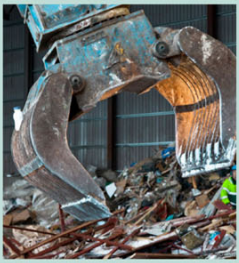

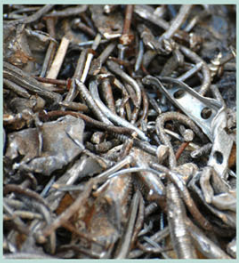

Ta kontakt så kan vi sammen se på dine behov for avfallshåndtering.

Franzefoss

Telefon 55 34 92 00

www.franzefoss.no

V65

Omsetning kr.:.....

Utbetales i gevinster kr.: .....Antall solgte kombinasjoner: .....

Avdeling:	1.	2.	3.	4.	5.	6.
Rett V65-rekke:						
Antall komb. igjen:						
Verdi:						

Rangering reservehest systemet

Utbet. 5 rette |

1. avd.:										
2. avd.:										
3. avd.:										
4. avd.:										
5. avd.:										
6. avd.:										

V5

Omsetning kr.: .....

Utbetales i gevinster kr.: .....

Antall solgte kombinasjoner: .....

Avdeling:	1.	2.	3.	4.	5.
Rett V5-rekke:					
Antall komb. igjen:					
Verdi:					

5 på topp, Rangering reservehestsystemet **mest markert på innleverte kuponger.**

1. avd.:										
2. avd.:										
3. avd.:										
4. avd.:										
5. avd.:										

DAGENS DOBBEL

Omsetning kr.: .....

DAGENS DOBBEL 1 Vinner/odds	DAGENS DOBBEL 2 Vinner/odds	DAGENS DOBBEL-ODDS

Vaner som forebygger **smitte**

Papirlommetørkle

foran munn og nese beskytter andre når du hoster eller nyser. Kast lommetørkleet etter bruk. Vask så hendene.

Bruk albukroken

når du må hoste eller nyse og ikke har papirlommetørkle tilgjengelig.

Vask hendene

ofte og grundig, spesielt når du har vært ute blant folk.

Håndesinfeksjon

med alkoholholdige midler er et godt alternativ når håndvask ikke er mulig, for eksempel på reise.

FHI Folkehelseinstituttet

Helsedirektoratet