BERGEN TRAVPARK

Torsdag 29. oktober

Start 1. løp kl. 18.30

Nr. 31/2020
Banekode: 08

Neste løpsdag: torsdag 5. november kl. 18.55

V65 V5 DAGENS DOBBEL

Forsidefoto: Rigel Øyvind (foto: Elin Marie Helland)

www.travparken.no

Bergen Travpark AS
5111 Breistein
Telefon: 55 39 68 00
Fax: 55 39 68 01
E-post: firmapost.bergen@rikstoto.no

Styret i Bergen Travpark AS:

Per Dag Hole, leder
Arne Hamre, nestleder
Karsten Midtun
Hege Hegland
Bjarne Søndergaard

Administrasjon:

Fungerende daglig leder:	Liv Janne Drange - tlf 55 39 68 04, mobil 976 31 314, liv.drange@rikstoto.no
Kontor:	Unn Torill Mandelid - tlf 55 39 68 00
Banemester:	Ole Natland - mobil 905 72 312
Vaktmester:	Øyvind Austevoll - mobil 977 33 016
Bordbestilling:	Hovmester Jorunn Bjånes - tlf 55 24 77 77

Funksjonærer:

Løpsleder:	Torbjørn Iversen
Løpsreferent:	Terje Hordnes
Måldommere:	Atle Solberg
	Anne Hellem
Dommerkomité:	Thorbjørn Aanes
	Georg Lyngbø
	Atle Håvåg
	Anton Singsø
Ponnitilsynshavende:	Christiane J. Kristiansen
Sanitet:	Røde Kors Ambulansen Bergen
Hovedstarter:	Terje Fossheim
Hjelpestartere:	Bjørn Olsen
	Rune Halvorsen
	Leiv Hauge
	Jan Erik Andersen
	Trond Einar Kvamsdal
Plassjef:	Bjørn Olsen
	Trond Einar Kvamsdal
Stevneveterinærer:	Dag Atle Tuft
	Irene Borge
	Jon Thorson
	Martin Aarseth

Frank Ringheims spillforslag

V65-1: 5-9-12
V65-2: 2 Rainman O.
V65-3: 6 Ocean Drive
V65-4: 1-3-6-7-8-11
V65-5: 1-2-4-6-8
V65-6: 1-3
180 rekker

V5-1: 1-3-6-7-8-11
V5-2: 1-2-6
V5-3: 3 Verdals Svarten
V5-4: 1-4-5-6-8-9
V5-5: 10 Esperanza Trunoise
108 rekker

Travprogram for kjøringer på Bergen Travpark kan nå hentes hos Øyrane Pizzeria. For torsdagskjøringer vil programmene normalt være tilgjengelige fra mandag ettermiddag.

INFORMASJON TIL DE AKTIVE ANGÅENDE SMITTEVERNSTILTAK

Før du ankommer travbanen

- Det tillates inntil to personer per hest, inklusiv sjåfør/hestetransportør. Ved flere hester fra samme trenerstall tillates en person per hest fra hest nummer to. Hvem som skal følge hesten skal meldes fra til banen du skal besøke **senest dagen før stevnet**. Banene fører navnelister over personer som skal ankomme banens område, og kun de som har meldt ankomst vil kunne få komme inn i hesteringen. Samme antall personer gjelder for starthester fra permanente trenerstaller på travbanen. I tillegg har de anledning til å stille med en ekstra person som stallansvarlig.
- **Ved å entre hesteringen bekrefter man å følge hovedreglene i veileder for smittevern i travsporten.** Alle som ankommer banen skal kunne bekrefte sin identitet med ID. Ha derfor med deg ID under hele tiden du oppholder deg i hesteringen.

På banen

- Hesteringen er kun tillatt for personer som er nødvendig for å kunne avholde totalisatorløpene. Personer ut over dette har ingen adgang.
- Man skal holde avstand til hverandre og unngå grupperinger.
- Kusker skal benytte hansker.
- Samtlige oppstallingssteder skal rengjøres etter hver gang de er i bruk. Banens personell sørger for jevnlig desinfisering av kontaktpunkter, eksempelvis spader og koster.

Smittevernombud i hesteringen

Travbanen har fungerende smittevernombud i hesteringen. Smittevernombudet er ansvarlig for at aktiviteten i hesteringen foregår etter gjeldende bestemmelser. Plassjef og smittevernombud kan innstille til banedommernemnden om strykning eller kjøreendring av hester dersom hestens trener/eier/oppasser/kusk bryter smittevernreglene.

KUSKESTATISTIKK 22. OKTOBER

Navn	Starter	1.pl.	2.pl.	3.pl.	Totalt 1.pl.	Innkjørt
Trenere:						
Wassberg Svein Ove	193	42	36	23	1 815	1 275 000
Wassberg Ove	155	21	14	15	3 418	636 500
Buer Pål	72	21	4	10	571	465 000
Austevoll Øyvind	124	15	12	11	879	505 500
Dalen Dag-Sveinung	89	11	10	15	1 021	524 000
Hauge Lars Tore	145	9	24	19	359	531 000
Totland Tore	108	6	10	6	579	372 750
Tvedt Rolf	71	6	9	5	867	239 500
Solberg Tom Erik	30	5	4	5	2 238	411 500
Storetvedt Odd	76	5	2	9	877	206 500
Stallansatte:						
Steine Bjørn	134	16	13	11	85	527 000
Storetvedt Elisabeth	66	4	7	4	53	223 000
Gundersen Magnus Teien	7	1	1	1	546	81 000
Amatører:						
Hop Roar	90	6	11	6	233	284 000
Hauge Egil	30	5	2	4	7	114 500
Wassberg Thomas	37	4	5	5	14	166 750
Montéryttere:						
Morken Caroline L.B.	8	3	2	0	43	96 000
Bye Henriette	2	2	0	0	47	29 000
Steine Victoria	7	1	1	1	13	40 500

Retningslinjer uten defilering

• Nedtellingen til start i nytt løp settes i gang på 8 minutter (tidligere 7 minutter).
• Den obligatoriske prøvestarten som skal avlegges for stevneveterinæren skal gjennomføres i tidsrommet fra fem (5) til to (2) minutter til start.
• Løpsbanen stenges for oppvarming til senere løp på fem (5) minutter igjen til start.
• Etter annonsering av ett (1) minutt til start skal prøvstarter på startsiden av hensynet til sikkerheten begrenses til kun å gjelde tilfeller der stevneveterinæren ber om det. Dersom en ekvipasje må tilbake for ny prøvestart, skal denne avvikles i førstespor for å unngå kollisisjoner med ekvipasjer som er på vei til startstedet.

Kusk	Kjører i løp	Bane	Ant. løp 2020	Plassering	Seiers-%	Innkjørt kr
Austevoll Øyvind (T)	2, 4, 5, 6, 7, 8, 10	BT	124	15-12-11	12	529.500
Birkeland Lars Inge (A)	1	BT	1	0-0-0	0	2.000
Buer Pål (T)	1, 3, 5, 6, 8	F	229	47-27-28	20	1.701.500
Dalen Dag-Sveinung (T)	1, 2, 3, 4, 5, 6, 8, 9, 21	D	1223	143-140-125	11	6.118.250
Erga Tom (T)	1, 2, 4	F	147	17-18-18	11	646.500
Hagen Harald Inge (A)	3, 4, 9	F	35	1-0-3	2	58.000
Halvorsen Ronny (A)	10	BT	8	1-1-1	12	30.500
Hauge Egil (A)	1, 2, 4, 5, 9	BT	29	5-2-4	17	114.500
Hauge Lars Tore (T)	1, 2, 3, 4, 7, 8, 9, 10, 20	BT	143	9-24-21	6	549.000
Hop Roar (A)	1, 4, 8	BT	87	6-11-6	6	284.000
Håvardstun Håkon (A)	6	BT	22	0-0-2	0	19.000
Ingebrigtsen Ole Johan (A)	7	BT	16	0-1-3	0	58.000
Iversen Stine-Elise (A)	7	BT	12	0-1-2	0	37.500
Kvamsdal Daniel (A)	2, 3, 4, 5, 8, 9	BT	66	1-4-6	1	141.500
Landaas Jan Erik (T)	4, 5, 6, 10	BT	91	2-6-11	2	216.000
Lyssand Øyvind (A)	7	BT	7	0-1-1	0	21.500
Olsen Claus (T)	3	BT	46	3-0-7	6	107.000
Ringheim Frank (T)	4, 10, 20	BT	17	1-3-1	5	49.000
Steine Bjørn (S)	1, 2, 3, 5, 6, 8, 9, 20	J	300	37-23-30	12	1.356.750
Steine Håkon B. (A)	1, 7, 8	BT	20	1-2-2	5	55.000
Storetvedt Elisabeth (S)	5, 9	BT	77	4-10-4	5	260.500
Totland Tore (T)	4, 5, 9, 10, 20	BT	108	6-10-6	5	372.750
Tuft Thomas (A)	2	BT	15	0-0-3	0	24.000
Tvedt Rolf (T)	2, 3, 4, 7, 10	BT	70	6-9-5	8	239.500
Wassberg Ove (T)	1, 2, 3, 4, 5, 6, 7, 8, 9, 10, 20	BT	156	21-14-15	13	646.000
Wassberg Svein Ove (T)	1, 2, 3, 4, 5, 6, 7, 8, 9, 10, 20	BT	412	65-56-48	15	3.608.000
Wassberg Thomas (A)	2	BT	42	4-6-6	9	196.750

Åpningstider banen

Det går mot vinter, og for at vi skal greie å holde banen best mulig gjennom denne årstiden ser vi oss nødt til å stramme inn på åpnings-/treningstidene for selve travbanen:

Mandag:	08:00 – 20:00
Tirsdag-onsdag:	08:00 – 15:00
Torsdag:	08:00-12:00. Åpner igjen 2 timer før stevnestart
Fredag:	08:00-15:00
Lørdag:	08:00 – 13:00
Søndag:	Stengt

VEKTEN ER ÅPEN

Nummerskilt hentes i vekten, og leveres tilbake samme sted i rengjort stand etter løpet.

Start ca. kl. 17.15

Mønstringsløp

2100 m. Voltestart.
Periode/tidskrav:
1.7-30.11: Varmblods 1.24,0-1.35,0 Kaldblods 1.45,0-2.10,0

2020: 0 0 -0 -0 -0 -0 2019: 0 -0 -0 -0 -0 -, -0 Tot: 0 - 0 - 0 - 0 - 0

1 GOLDEN EYE S.F. 2100 1 0

2 år Brun HP v. Maharajah (S)
e. Carte Blanche* v. Kendrick Hanover
Oppdr.: Flaata Stable AS
Eier: Reidar Ørbech-Vee-Kjell Røssland
Rød m/blå ermer, reklame

BT **Ove Wassberg (T)** O. Wassberg BT 17/10-b/1 1600 nc 0 N

2020: 0 0 -0 -0 -0 -0 2019: 0 -0 -0 -0 -0 -, -0 Tot: 0 - 0 - 0 - 0 - 0

2 ANDY BOWL 2 0

2 år Brun H v. A Mysterious Love* (FR)
e. Touch of Scotch (US) v. Andover Hall
Oppdr.: Tom Lund
Eier: Tom Lund /Lillestrøm
Svart m/hvitt skl.stykke, rekl.

BT **Svein Ove Wassberg (T) - Ove Wassberg (T)**

2020: 0 0 -0 -0 -0 -0 2019: 0 -0 -0 -0 -0 -, -0 Tot: 0 - 0 - 0 - 0 - 0

3 OFELIA 2120 1 0

2 år Svart HP v. Wik Stjernen
e. Røffogtøff* v. Åsajerven
Oppdr.: Anita Wergeland
Eier: Anita Wergeland /Dalsøyra
Rød m/hvite ermer & rød ermring, rek

BT **Lars Tore Hauge (T)**

2020: 0 0 -0 -0 -0 -0 2019: 0 -0 -0 -0 -0 -, -0 Tot: 0 - 0 - 0 - 0 - 0

4 G. SOTEN 2 0

2 år Svartbrun H v. Mørtvedt Jerkeld
e. Hjertusota v. Moe Odin
Oppdr.: Gaute Gudmestad & Ole Gaute Gudmestad
Eier: Trygve K. Håvardstun /Os
hvit m/rekl. i svart/gult/rødt/blått

BT **Frank Ringheim (T)**

2020: 0 0 -0 -0 -0 -0 2019: 0 -0 -0 -0 -0 -, -0 Tot: 0 - 0 - 0 - 0 - 0

5 S.S.G. TORDEN BRAGE 3 0

2 år Svart H v. Wik Stjernen
e. Dag Viktoria v. Alm Viktor
Oppdr.: Monica Haugland
Eier: Monica Haugland /Voss
Rød m/svart skulder-/sidefelt, rekl

BT **Bjørn Steine (S) - Monica Haugland**

2020: 0 0 -0 -0 -0 -0 2019: 0 -0 -0 -0 -0 -, -0 Tot: 0 - 0 - 0 - 0 - 0

6 MOTVEIT JUNI 4 0

2 år Mørkbr HP v. Bork Odin
e. Motveit Mai v. Röste Bo
Oppdr.: Njål Tveit
Eier: Trygve K. Håvardstun /Os
blå m/hvitt kileformet skulderstykke

BT **Tore Totland (T) - Frank Ringheim (T)**

Første 500 m km./tid	Første 1000 m km./tid	Km./tid

Start ca. kl. 17.25

Prøveløp

2100 m. Voltestart.
Varmblods: 2 år 1.28,0 – 3 år 1.25,0 – 4 år og eldre 1.23,0
Kaldblods: 2 år 1.55,0 – 3 år 1.50,0 – 4 år og eldre 1.42,0

2020: 12 0 -0 -0 -4 -29,7v -12.500 2019: 18 -1 -2 -4 -9 -31,1v -70.000 Tot: 30 - 1 - 2 - 4 - 13

1 LUSTRA SPRETTEN 2100 1 29,7K 29,8AK 82.500

8 år Svart V v. Spikeld
e. Lustra Molly v. Frigg Mollyn
Oppdr.: Nils Arne Flikki
Eier: Elizabeth Curran /Voss
Svart m/rød og hvit skldklaff. rekl.

BT **Dag-Sveinung Dalen (T) - Elizabeth Curran**

D. Dalen	BT	18/06-04/5	2120	0	32,1	12	284
R. Hop	BT	25/06-03/8	2100	0	39,5a	14	401
V. Steine	BT	09/07-03/8	1600	0	29,8a	15	1033
D. Dalen	BT	13/08-08/3	1600	4	29,7	15	57
B. Steine	B	22/08-07/4	2140 h	0	38,6	40	442

Første 500 m km./tid	Første 1000 m km./tid	Km./tid

Start ca. kl. 18.30

1. LØP

Kaldblods
For 3-15-årige høyest 20.000 kr.
2100 m. Tillegg 20 m. ved vunnet 6.001 kr.
Premier: 12.000-6.000-4.000-3.000-2.000-2.000-2.000-2.000 (8 premier)

Gule | Vinner | Tvilling | Trippel | Plass

2020: 0 0 -0 -0 -0 -0 2019: 0 -0 -0 -0 -0 -, -0 Tot: 0 - 0 - 0 - 0 - 0

1 DAG LYNGMØY 2100 1 0

3 år Svart HP v. Moe Odin
e. Frk. Perny v. Rolex K.
Oppdr.: Nils Dagestad
Eier: Ivar Hirth-Marielle H. Hirth

	S. Wassberg	BT	11/07-b/1	1600		53,6	0	B
Rød m/hvite ermer & rød ermring, rek	B. Steine	BT	25/07-b/2	2100		53,3	0	B
BT **Lars Tore Hauge (T)**	L. Hauge	BT	17/04-p/2	2100	P	38,5	0	P

2020: 0 0 -0 -0 -0 -0 2019: 0 -0 -0 -0 -0 -, -0 Tot: 0 - 0 - 0 - 0 - 0

2 S.G. VÅRLANDA 2 0

3 år Svart HP v. Galileo
e. Dag Viktoria v. Alm Viktor
Oppdr.: Stall Mogs
Eier: Monica Haugland-Laila Haugland

	S. Wassberg	BT	25/07-b/3	2100		01,2	0	B
Rød m/svart skulder-/sidefelt, rekl	S. Wassberg	BT	01/08-b/1	1600		00,4	0	B
BT **Bjørn Steine (S) - Lars Tore Hauge (T)**	L. Hauge	BT	11/10-p/3	2120	P	38,2	0	P

2020: 1 0 -0 -0 -0 -0 2019: 0 -0 -0 -0 -0 -, -0 Tot: 1 - 0 - 0 - 0 - 0

3 SVENN Ø.K. 3 0

3 år Svart H v. Norheim Svenn
e. Spydi v. Grans Trygg
Oppdr.: Stall Davenskø
Eier: Mariann Erga Tjøtta /Bryne

	P. Erga	F	21/05-b/3	1600		57,6	0	B
	A. Erga	F	04/06-b/3	2060		52,7	0	B
	P. Erga	F	04/08-p/2	2060	P	37,9	0	P
Blå m/hvite stjerner/sk.stk&seler,rekl	T. Erga	F	06/09-08/3	2040	-	dg	12	17*
F **Tom Erga (T)**	T. Erga	F	27/10-07/1	2040			12	

2020: 0 0 -0 -0 -0 -0 2019: 0 -0 -0 -0 -0 -, -0 Tot: 0 - 0 - 0 - 0 - 0

4 BIRK ELDING 4 0

3 år Brun V v. Moe Odin
e. Lome Lisa v. Spang Best
Oppdr.: Stall Birktrav.no
Eier: Lars Inge Birkeland-Ellinor Therese Birkeland

	R. Hop	BT	17/08-b/2	2120 h		02,8	0	B
svart m/røde stj. på blått sk.stk + re	S. Wassberg	BT	26/09-b/1	2120		57,7	0	B
BT **Pål Buer (T) - Lars Inge Birkeland (A)**	S. Wassberg	BT	11/10-p/1	2120	P	43,8 g	0	P

2020: 5 0 -0 -0 -3 -35,4v -6.000 2019: 0 -0 -0 -0 -0 -, -0 Tot: 5 - 0 - 0 - 0 - 3

5 DAG NORA 5 35,4M 6.000

4 år Lysbrun HP v. Bork Odin
e. Fronskrema v. Krembest
Oppdr.: Nils Dagestad
Eier: Nils David Hellesland-Janiche Hansen

	T. Totland	BT	14/05-02/3	2100	6	35,4 g	12	339
	T. Totland	BT	25/05-01/1	2100	7	39,5 g	12	89
	T. Totland	BT	06/08-08/4	2120	-	dg	12	84
Rød m/blå ermer, reklame	O. Wassberg	BT	24/09-07/3	2100 h	6	36,5 g	12	71
BT **Ove Wassberg (T) - Janiche Hansen**	O. Wassberg	BT	11/10-08/3	2100	0	37,4 g	12	202

2020: 3 1 -0 -0 -1 -35,1v -14.000 2019: 0 -0 -0 -0 -0 -, -0 Tot: 3 - 1 - 0 - 0 - 1

6 H.G. QINTO 2120 1 35,1M 14.000

4 år Mørkbr V v. Bork Odin
e. H.G. Hlin v. Lome Elden
Oppdr.: Stall Hop Gård
Eier: Stall Hop Gård

	R. Hop	BT	09/07-p/1	2120	P	39,5	0	P
	R. Hop	BT	06/08-08/1	2100	0	35,5 g	12	168
grønn m/hv.skråb. blå ermstr/søm + rek	R. Hop	BT	24/09-07/6	2100 h	1	35,5	12	203
BT **Roar Hop (A)**	R. Hop	BT	11/10-08/1	2120	6	35,1 g	12	60

2020: 2 0 -0 -0 -2 -40,3v -9.000 2019: 0 -0 -0 -0 -0 -, -0 Tot: 2 - 0 - 0 - 0 - 2

7 VERTIGO RUBIN 2 40,3M 9.000

3 år Rød HP v. Moe Odin
e. Håketine v. Bork Rigel
Oppdr.: Håkon B. Steine
Eier: Håkon B. Steine /Norheimsund

	H. Steine	BT	16/05-b/2	1600		01,1 g	0	B
	H. Steine	BT	10/10-b/1	2100 t		55,5	0	B
	H. Steine	BT	03/05-p/3	2100	P	42,9	0	P
rød m/svart plusstegn + reklame	H. Steine	BT	30/07-07/2	2100	4	40,3	24	225
BT **Håkon B. Steine (A)**	B. Steine	BT	24/09-07/7	2100 h	8	46,5	12	366

2020: 4 0 -0 -2 -1 -33,2v -16.092 2019: 0 -0 -0 -0 -0 -, -0 Tot: 4 - 0 - 0 - 2 - 1

8 BIRK PERLA 3 33,2M 16.092

4 år Borket HP v. Bork Odin
e. Gomnes Sol v. Mentor Mollyn
Oppdr.: Lars Inge Birkeland & Bente Søgnesand
Eier: Lars Inge Birkeland-Ellinor Therese Birkeland

	S. Wassberg	BT	30/07-p/1	2100	P	40,0	0	P
	T. Solberg	BT	06/08-08/5	2100	3	33,7	12	114
	O. Andersson	RO	08/09-06/1	2140	0	37,1	0	20
hvit m/sv.omv.kile,rødt belte/stj.bånd	O. Andersson	G	05/10-01/1	2140	3	33,6	0	52
BT **Lars Inge Birkeland (A)**	L. Birkeland	BT	11/10-08/1	2140	5	33,2	12	124

Forts. neste side

9 — 2020: 2 0 -1 -0 -1 -33,9v -7.000 — 2019: 0 -0 -0 -0 -0 -, -0 — Tot: 2 - 0 - 1 - 0 - 1

VEST BRIS 4 **33,9M** **7.000**

4 år Svart HP v. Bork Odin
e. Førlands Faksa v. Järvsöfaks
Oppdr.: Per-Eivind Tjordal
Eier: Kjell Sunde-Roy Espedal
Svart m/hvitt skl.stykke, rekl.

	K. Sunde	F	23/06-p/1	2060	-	dgpp	0	N
	K. Sunde	F	22/09-p/2	2060	P	35,8	0	P
	S. Wassberg	F	03/10-02/1	2040	6	34,7	12	47
F **Svein Ove Wassberg (T) - Kjell Sunde (A)**	S. Wassberg	BT	11/10-08/3	2120	2	33,9	12	46

10 — 2020: 4 0 -0 -1 -2 -34,0v -9.000 — 2019: 0 -0 -0 -0 -0 -, -0 — Tot: 4 - 0 - 0 - 1 - 2

ELANA K. 5 **34,0M** **9.000**

4 år Mørkbr HP v. H.G. Balder
e. Eldjerva v. Åsajerven
Oppdr.: Einar Hauge
Eier: Einar Hauge /Indre Arna
Svart m/gull sk.parti,ermring/str,sele

	L. Hauge	BT	12/12-p/2	2100 n	P	39,8	0	P
	E. Hauge	BT	11/06-02/1	2100	3	35,0	12	269
	E. Hauge	BT	16/07-08/2	2120	0	36,9 g	12	344
	L. Hauge	BT	24/09-07/4	2100 h	5	35,7	12	120
BT **Egil Hauge (A) - Lars Tore Hauge (T)**	E. Hauge	BT	11/10-08/2	2120	4	34,0	12	411

11 — 2020: 4 1 -0 -0 -2 -32,3v -17.000 — 2019: 0 -0 -0 -0 -0 -, -0 — Tot: 4 - 1 - 0 - 0 - 2

LYRA 6 **32,3M** **17.000**

4 år Brun HP v. Lome Elden
e. Mjølner Røa v. Røder
Oppdr.: Toril Hansen
Eier: Beate Barka-Liv Marit Barka
Svart m/rød og hvit skldklaff. rekl.

	M. Gundersen	M	26/06-p/2	2160	P	38,1	0	P
	M. Gundersen	M	07/07-07/4	2140	8	38,3 g	10	236
	B. Barka	F	06/09-08/6	2040	-	dg	12	291
	Å. Tengsareid	F	03/10-02/2	2040	4	34,2	12	324
F **Dag-Sveinung Dalen (T) - Beate Barka (A)**	D. Dalen	F	13/10-05/2	2040	1	32,3	12	50

Sjansevurdering: 11 - 3 - 9 outs: 8

Første 500 m km./tid	Første 1000 m km./tid	Km./tid

Restauranten og travkroen er åpne!

Rapport fra Bergen Travpark

Lørdag 17. oktober

Dopingprøver:

1. løp	Maksi King
3. løp	Odd Herakles
5. løp	Kinge Svarten
8. løp	Gigant Invalley

Bøter:

1. løp	Daniel Kvamsdal bot 800,- for å ha forårsaket omstart ved å tyvstarte.
3. løp	Jørn Bjaanes bot kr 3 000,- for sjenering av konkurrent under løpet.
4. løp	Magnus Teien Gundersen og Erlend Rennesvik bot kr 1 500,- hver for å drive hest på ureglementert måte.
5. løp	Kjetil Djøseland bot kr 1 500,- for å drive hest på ureglementert måte.
6. løp	Knut Arne Ødegaard, Ole Johan Østre, og Gunnar Austevoll bot kr 1 500,- hver for å drive hest på ureglementert måte. Kristine Kvasnes bot kr 1 500,- for sjenering av konkurrent under løpet. Åsbjørn Tengsareid bot kr 3 000,- for å drive hest på ureglementert måte.
9. løp	Henrik Kulblik bot kr 2 000,- for å drive hest på ureglementert måte.

Start ca. kl. 18.55

2. LØP

Varmblods
For 3-13-årige 62.001 - 130.000 kr.
2100 m. Autostart.
Premier: 15.000-7.500-5.000-3.500-3.000-(3.000) kr.

V65 TOTO 1

Blå	Vinner	Tvilling	Trippel	Plass		

2020: 7 0 -0 -0 -4 -18,9a -5.751 2019: 17 -4 -1 -5 -4 -20,2a -26.195 Tot: 50 - 4 - 4 - 12 - 13

1 COCO COLLECTION (DK) 2100 1 19,4M 16,1AK 82.665

6 år Mørkbr HP v. Dream Vacation (US)

	e. Frk. Tamsen (DK) v. Ride The Wave	S. Wassberg	BT	30/07-05/4	2120	0	19,5	12	47
	Oppdr.: Danmark	O. Wassberg	BT	06/08-04/5	2100	0	18,9a	12	119
	Eier: Øyvind Reigstad-Didrik Haugland	A. Hagmann	BT	29/08-02/9	2100	8	19,7a	20	668
	Rød m/sølv ermringer&kanter,reklame	D. Kvamsdal	BT	10/09-08/1	2120	6	19,4	12	383
BT	**Daniel Kvamsdal (A) - Maren Anda**	D. Kvamsdal	BT	17/09-01/6	2100	0	19,5a	15	571

2020: 7 0 -0 -1 -3 -16,0a -13.000 2019: 12 -1 -1 -1 -7 -15,3a -48.500 Tot: 46 - 1 - 4 - 3 - 25

2 PETITE MOON 2 17,7M 15,3AK 121.500

8 år Rød HP v. Whitesand Titan (US)

	e. Cheyenne Moon v. To the Gate	E. Hauge	BT	27/04-01/12	2100	0	18,8a	14	562
	Oppdr.: Hege Johansen & Håkon H. Hauge	E. Hauge	BT	25/06-08/1	2100	0	16,1a	14	378
	Eier: Lise Langenes /Ytre Arna	E. Hauge	BT	09/07-02/2	2100	5	17,5a	15	647
	Svart m/gull sk.parti,ermring/str,sele	E. Hauge	BT	16/07-01/5	2120	0	br g	15	970
BT	**Egil Hauge (A) - Lars Tore Hauge (T)**	L. Hauge	BT	01/10-01/3	1600	5	17,0a	15	204

2020: 11 0 -2 -1 -6 -17,0a -41.000 2019: 10 -0 -0 -1 -4 -17,9v -29.322 Tot: 21 - 0 - 2 - 2 - 10

3 SUGAR FINE LADY 3 17,9M 17,0AM 70.322

4 år Brun HP v. Sugar Fine Photo

	e. Secret Dream v. Dream Vacation	E. Storetvedt	BT	13/08-02/10	2100	4	17,0a	15	340
	Oppdr.: Arne Steen	R. Tvedt	BT	23/08-05/4	1600	4	17,7a	15	110
	Eier: Arne Steen /Askim	L. Kolle	BT	29/08-02/1	2100	3	17,4ag	20	123
	Svart m/hvit V og ermer. Reklame.	R. Tvedt	BT	10/09-07/2	2100	2	18,1	20	170
BT	**Rolf Tvedt (T)**	R. Tvedt	BT	17/09-01/10	2100	6	18,4a	15	89

2020: 8 0 -0 -3 -5 -17,1a -28.500 2019: 11 -0 -2 -2 -6 -18,3v -37.000 Tot: 20 - 0 - 2 - 6 - 11

4 FANCY JUNIOR 4 18,0M 17,1AM 68.500

9 år Mørkbr V v. Make it Happen (US)

	e. Lamitech Fancy (US) v. Donerail	Ø. Austevoll	BT	09/07-08/1	2100	5	17,1a	15	1034
	Oppdr.: Stall Groovie	Ø. Austevoll	BT	16/07-01/2	2100	5	18,0	15	687
	Eier: Øyvind Austevoll /Breistein	Ø. Austevoll	BT	06/08-04/4	2100	3	18,0a	12	294
	rød m/grønt kryss + rekl.	J. Hansen	BT	29/08-02/4	2100	6	17,9a	20	1253
BT	**Øyvind Austevoll (T)**	Ø. Austevoll	BT	17/09-01/9	2100	5	18,4a	15	361

2020: 14 1 -1 -1 -1 -15,7a -27.500 2019: 16 -2 -0 -0 -6 -18,3v -37.000 Tot: 32 - 3 - 1 - 1 - 7

5 VERA VICI 5 18,3M 15,7AK 64.500

6 år Svart HP v. Orlando Vici (FR)

	e. Ira Helevi v. Soir Des Tibur	D. Dalen	BT	13/08-02/7	2100	3	17,0a	15	72
	Oppdr.: Harald Gundersen	D. Dalen	BT	23/08-05/6	1600	5	17,7a	15	44
	Eier: Beate Nyrud /Avaldsnes	D. Dalen	ST	05/09-04/7	2140	0	16,1a	40	516
	Svart m/rød og hvit skldklaff. rekl.	D. Dalen	BT	01/10-01/5	1600	2	15,7a	15	46
F	**Dag-Sveinung Dalen (T) - Harald Inge Hagen (A)**	D. Dalen	J	09/10-03/5	2100	0	16,0a	15	261

2020: 9 0 -1 -1 -4 -17,4v -24.500 2019: 11 -0 -0 -1 -6 -18,2a -39.000 Tot: 20 - 0 - 1 - 2 - 10

6 STARTURN P.T. 6 17,4M 17,6AM 63.500

4 år Mørkbr HP v. Yarrah Boko (S)

	e. The Sorceress (US) v. Muscles Yankee	S. Wassberg	BT	06/08-04/3	2100	0	19,4ag	12	52
	Oppdr.: Stall P.F.T.	D. Kvamsdal	BT	23/08-05/3	1600	6	18,3a	15	249
	Eier: Stall P.F.T.	S. Wassberg	BT	17/09-01/1	2100	2	17,6a	15	187
	Svart m/hvitt skl.stykke, rekl.	O. Wassberg	BT	24/09-05/3	2120 h	6	18,6	15	429
BT	**Svein Ove Wassberg (T) - Ove Wassberg (T)**	J. Landaas	BT	11/10-03/1	2120	0	18,5	12	540

2020: 14 0 -1 -0 -7 -15,2a -32.000 2019: 15 -0 -1 -0 -1 -14,8a -9.500 Tot: 43 - 1 - 3 - 2 - 13

7 CONSTANTINE CORAL 7 20,2M 14,8AK 95.500

5 år Brun V v. Quite Easy U.S. (US)

	e. Andrea Corall v. Jobie Tempest	P. Braadland	F	26/07-10/10	2040	0	16,7a	18	837
	Oppdr.: Stig Gyllensten & Tove Elin Gyllensten	P. Braadland	F	15/08-04/6	2040	6	15,2a	40	1581
	Eier: Stall Petter	P. Braadland	F	15/09-04/10	2040	0	18,4a	18	726
	Rød m/svart skulder-/sidefelt, rekl	P. Braadland	F	13/10-03/5	2040	5	17,9a	15	257
F	**Bjørn Steine (S) - Reidar Braadland**	T. Gudmestad	F	20/10-07/4	2040	5	18,0a	18	76

2020: 5 0 -0 -0 -2 -17,6a -6.000 2019: 12 -0 -0 -2 -5 -16,4a -22.500 Tot: 38 - 1 - 2 - 5 - 19

8 PARKTHEMALL 8 16,8M 16,0AM 110.500

6 år Brun V v. Dream Vacation (US)

	e. Park Angel v. Super News	T. Tuft	BT	05/03-03/5	1600 n	0	17,6a	14	814
	Oppdr.: Anette Wassberg & Didrik Haugland	T. Wassberg	BT	03/05-03/1	2100	4	18,3	12	261
	Eier: Anette Wassberg-Didrik Haugland	T. Wassberg	BT	14/05-06/3	2120	0	18,3	14	289
	Svart m/gull V.	T. Wassberg	BT	25/06-09/7	2100	0	18,7a	14	339
BT	**Thomas Tuft (A) - Kjetil Wassberg**	T. Tuft	BT	06/08-04/6	2100	4	18,2a	12	229

Forts. neste side

Totalisatorløp 02

9 — 2020: 5 1 -0 -0 -3 -16,2a -25.500 | 2019: 4 -0 -0 -0 -3 -15,7a -8.000 | Tot: 25 - 2 - 1 - 2 - 12

MAGNA FIN K. 9 — **17,4M** — **15,7AK** — **83.000**

7 år Rød HP v. Clerk Magistrate (US)
e. Nordea Lavec (IT) v. Love You
Oppdr.: Nils Eirik Kristensen
Eier: Trond Klepp /Volda
Rød m/hvite ermer & rød ermring, rek
L **Lars Tore Hauge (T) - Trond Klepp**

E. Kristiansen	L	03/06-05/5	2140	0	19,5a	14	374
V. Bugge	L	24/08-01/6	2160	6	19,3	12	730
P. Kals	BT	29/08-02/3	2100	4	17,5a	20	626
L. Hauge	BT	17/09-01/4	2100	1	17,4a	15	123
B. Steine	BT	01/10-01/9	1600	4	16,2a	15	113

10 — 2020: 17 0 -2 -2 -4 -15,9a -35.000 | 2019: 15 -0 -3 -4 -5 -18,2v -45.250 | Tot: 34 - 0 - 5 - 6 - 10

PARKYOU 10 — **16,9K** — **15,9AK** — **82.250**

7 år Brun V v. Revenue (S)
e. Park Angel v. Super News
Oppdr.: Anette Wassberg & Didrik Haugland
Eier: Anette Wassberg-Didrik Haugland
Blå m/hvitt skstk,l.blå ermr. rekl
BT **Thomas Wassberg (A) - Kjetil Wassberg**

B. Steine	BT	29/08-02/10	2100	5	17,8a	20	703
T. Wassberg	BT	17/09-01/5	2100	0	19,5a	15	278
T. Wassberg	BT	01/10-01/10	1600	0	18,2ag	15	969
T. Wassberg	BT	11/10-03/3	2120	0	18,6	12	379
A. Wassberg	F	20/10-07/3	2040	0	18,6a	18	555

11 — 2020: 1 0 -0 -0 -0 -17,5a -0 | 2019: 7 -2 -0 -0 -4 -15,3a -54.307 | Tot: 21 - 6 - 1 - 0 - 8

HIGHLANDER N.L. (NL) 11 — **21,0M** — **14,5AK** — **125.823**

6 år Mørkbr V v. Timoko* (FR)
e. Zaida River (NL) v. Ganymede
Oppdr.: Nederland
Eier: Jan Nese /Ask
Rød m/blå ermer, reklame
BT **Ove Wassberg (T) - Jan Nese**

H. Ebbinge	WO	09/08-08/5	2100	4	15,8a	0	36
H. Ebbinge	DU	25/08-11/5	2000	4	15,9a	0	27
O. Wassberg	BT	26/10-03/6	2600	-	dg	60	66
O. Wassberg	BT	23/08-p/1	2100	P	18,0	0	P
O. Wassberg	BT	11/10-06/11	2100	0	17,5a	15	109

12 — 2020: 11 1 -3 -2 -3 -14,4a -56.000 | 2019: 8 -0 -1 -1 -5 -15,3a -18.954 | Tot: 19 - 1 - 4 - 3 - 8

JUGGHAR BOKO (S) 12 — **17,2M** — **14,4AK** — **74.954**

4 år Brun V v. Zola Boko (S)
e. Zenena Boko (US) v. Cantab Hall
Oppdr.: Sverige
Eier: Linda Borgen /Os
Blå m/hvite stjerner/sk.stk&seler,rekl
F **Tom Erga (T)**

T. Erga	F	25/08-01/5	2040	2	16,2a	15	36
K. Høyland	F	06/09-04/10	2060	3	17,2	15	133
T. Erga	F	15/09-04/4	2040	3	16,3a	18	94
T. Erga	F	03/10-04/2	1600	0	14,4a	40	1119
A. Erga	F	13/10-06/7	2040	1	17,1a	15	56

Sjansevurdering: 5 - 12 - 9 outs: 11

Første 500 m km./tid	Første 1000 m km./tid	Km./tid

Bergen Travpark søker daglig leder

Vi søker etter en daglig leder som sammen med banens stab vil videreutvikle Bergen Travpark som travsporten i vest sin viktigste arena – både sportslig og kommersielt.

Stillingen omfatter ansvar for utviklingsarbeid, arrangementer, personal, markedsføring, skape nye inntektskilder og sportslig utvikling.

Vi ser etter en person som har hatt lignende lederoppgaver tidligere. Driftserfaring er viktig, både innenfor daglig operasjon, men også produkt og markedsutvikling.

Den vi ser etter:

- Er strukturert og selvgående
- Har gode samarbeidsevner og evne til å motivere
- Har økonomisk forståelse
- Er dyktig på relasjonsbygging og markedsutvikling

For flere opplysninger ta kontakt med daglig leder Norsk Trav: Per Dag Hole 918 09 935, eller Styreleder Bergens Traverbane; Arne Hamre 911 05 640

Finnkode: 193171395

Søknadsfrist 30.10.2020

Søknad sendes via Finn eller til Bergens Traverbane AS v/styret arne.hamre@rikstoto.no

Start ca. kl. 19.30

3. LØP

Varmblods
For 3-13-årige 30.001 - 62.000 kr. Spor etter grunnlag.
2100 m. Autostart.
Premier: 15.000-7.500-5.000-3.500-3.000-(3.000) kr.

V65 TOTO 2

Røde	Vinner	Tvilling	Trippel	Plass		

2020: 9 1 -1 -2 -1 -17,0v -30.500 2019: 0 -0 -0 -0 -0 -, -0 Tot: 9 - 1 - 1 - 2 - 1

1 H.P. LANTERNE ROUGE 2100 1 17,0M 17,5AM 30.500

5 år Brun HP v. Korean (FR)

	e. Armbro Wait (CA) v. Lindy Lane	L. Hauge	BT	30/07-05/1	2120	-	dg	12	48
	Oppdr.: Ståle Elvekrok	L. Hauge	BT	13/08-03/4	2120	2	18,3	12	66
	Eier: Renate Solberg Grevle-Tor Espen Grevle	B. Steine	BT	17/09-07/6	2100	3	17,5a	12	96
	Svart m/rød og hvit skldklaff. rekl.	B. Steine	BT	24/09-05/7	2100 h	0	19,5 g	15	82
BT	**Dag-Sveinung Dalen (T) - Renate Solberg Grevle**	B. Steine	BT	01/10-06/3	2120	-	dg	12	72

2020: 2 2 -0 -0 -0 -17,3a -32.000 2019: 0 -0 -0 -0 -0 -, -0 Tot: 2 - 2 - 0 - 0 - 0

2 RAINMAN O. 2 18,5M 17,3AM 32.000

3 år Brun V v. The Bank* (US)

	e. Madonna O. v. Muscle Hill	P. Buer	F	10/09-b/1	1600		29,6	0	B
	Oppdr.: Stall Odds	P. Buer	F	17/09-b/1	2040		28,8	0	B
	Eier: Rayner Pedersen /Sandnes	P. Buer	F	26/07-p/1	2040 n	P	19,4	0	P
	svart m/røde stj. på blått sk.stk + re	P. Buer	BT	13/08-03/6	2100	1	18,5	12	20
F	**Pål Buer (T)**	P. Buer	F	06/09-02/1	2040	1	17,3a	12	15*

2020: 5 0 -0 -0 -1 -17,1a -3.000 2019: 12 -0 -0 -1 -2 -17,6a -10.948 Tot: 27 - 0 - 0 - 3 - 7

3 GLOBAL TYCOON (S) 3 17,3M 17,1AK 32.614

7 år Brun V v. Dream Vacation (US)

	e. Karolin Sund (S) v. Sugarcane Hanover	H. Hagen	BT	09/07-01/2	2120	-	dg	12	775
	Oppdr.: Sverige	H. Hagen	BT	30/07-05/8	2120	0	21,1 g	12	739
	Eier: Beate Nyrud-Henriette Bye	H. Hagen	BT	23/08-05/5	1600	0	21,2ag	15	379
	Blå m/hvite ermer, hvit kule med HIH	H. Hagen	BT	24/09-05/8	2100 h	0	23,0 g	15	582
F	**Harald Inge Hagen (A)**	H. Hagen	BT	01/10-01/7	1600	6	17,1a	15	728

2020: 12 0 -2 -0 -2 -17,8v -18.500 2019: 3 -1 -0 -0 -1 -20,6v -16.000 Tot: 15 - 1 - 2 - 0 - 3

4 I DO IT MY WAY 4 17,8M 18,0AM 34.500

4 år Brun HP v. Orlando Vici (FR)

	e. Lisa's Monet v. Mo Monet Hanover	H. Søfteland	BT	13/08-03/3	2120	0	19,2	12	273
	Oppdr.: Geir Trygve Trones & Elin Trones	S. Wassberg	BT	23/08-07/5	2120	-	dg	12	199
	Eier: Team Trones	S. Wassberg	BT	10/09-04/3	2120	2	18,7	12	94
	Svart m/hvitt skl.stykke, rekl.	S. Wassberg	BT	17/09-07/9	2100	0	18,0a	12	302
BT	**Svein Ove Wassberg (T) - Gaute Lura (T)**	Å. Tengsareid	BT	17/10-01/5	2120	2	17,8	15	55

2020: 10 1 -3 -0 -3 -17,6a -34.603 2019: 2 -0 -0 -1 -0 -20,5a -2.558 Tot: 12 - 1 - 3 - 1 - 3

5 ESAU (DK) 5 18,1M 17,6AM 37.161

4 år Brun V v. Ens Snapshot (US)

	e. Kame (DK) v. Frisky Frazer	O. Wassberg	BT	13/08-03/1	2120	0	21,1 g	12	90
	Oppdr.: Danmark	O. Wassberg	BT	10/09-08/3	2120	0	19,9	12	76
	Eier: Stall Barnas hest	O. Wassberg	BT	17/09-07/2	2100	4	17,6a	12	591
	Rød m/blå ermer, reklame	O. Wassberg	BT	01/10-06/4	2100	1	18,2	12	144
BT	**Ove Wassberg (T)**	O. Wassberg	BT	11/10-03/1	2100	2	18,1	12	49

2020: 11 1 -1 -1 -5 -17,6a -38.500 2019: 0 -0 -0 -0 -0 -, -0 Tot: 11 - 1 - 1 - 1 - 5

6 ENOUGH GENIUS 6 17,8M 17,6AM 38.500

4 år Brun V v. Muscles Yankee (US)

	e. Royal Behaviour v. Royal Prestige	R. Hop	BT	13/08-02/1	2100	0	17,6a	15	144
	Oppdr.: Ann Berit Sagedal	R. Hop	BT	17/09-07/10	2100	0	17,9a	12	398
	Eier: Line Karlsen /Ulset	R. Tvedt	BT	24/09-05/6	2100 h	3	18,8	15	145
	Rød m/svart skulder-/sidefelt, rekl	E. Storetvedt	BT	01/10-06/1	2120	5	18,2	12	153
BT	**Bjørn Steine (S) - Rolf Tvedt (T)**	R. Tvedt	BT	11/10-03/5	2100	6	18,6	12	315

2020: 11 2 -0 -4 -3 -18,3v -49.000 2019: 0 -0 -0 -0 -0 -, -0 Tot: 11 - 2 - 0 - 4 - 3

7 ENJOYTHEVICTORY S.C. 7 18,3M 18,9AM 49.000

4 år Lysbrun V v. Rolling d'Heripre (FR)

	e. Fimbrethil Hanover (US) v. Donato Hanover	C. Olsen	BT	30/07-05/1	2100	1	18,5	12	96
	Oppdr.: Bård Storhaug	C. Olsen	BT	23/08-07/2	2120	6	19,1	12	35
	Eier: Stall Olsenbanden Junior	C. Olsen	BT	10/09-04/5	2120	1	18,6	12	151
	Blå m/røde seler,ermstr,belt,rekl	C. Olsen	BT	01/10-06/4	2120	6	18,3	12	98
BT	**Claus Olsen (T)**	C. Olsen	BT	11/10-03/2	2120	0	18,7	12	268

2020: 13 2 -1 -3 -5 -17,0a -58.000 2019: 7 -0 -0 -0 -3 -19,0a -3.215 Tot: 20 - 2 - 1 - 3 - 8

8 HOW ABOUT THAT (DE) 8 18,3M 17,0AM 61.215

4 år Svartbrun V v. Muscles Yankee (US)

	e. Here She Comes D.E. (DE) v. Credit Winner	J. Eilertsen	BT	29/08-02/2	2100	-	dg a	20	74
	Oppdr.: Tyskland	L. Arnesen	BT	10/09-09/1m	1600	5	19,8	15	76
	Eier: Toralv Samdal /Kalandseidet	O. Wassberg	BT	17/09-01/2	2100	4	18,2a	15	112
	Rød m/sølv ermringer&kanter,reklame	C. Olsen	BT	24/09-05/2	2120 h	4	18,3	15	776
BT	**Daniel Kvamsdal (A) - Ove Wassberg (T)**	T. Totland	BT	11/10-03/4	2120	0	18,9	12	533

Forts. neste side

9 — 2020: 7 0 -3 -1 -1 -17,2a -25.000 — 2019: 9 -0 -1 -2 -1 -19,2v -16.500 — Tot: 16 - 0 - 4 - 3 - 2

BEVERLYHILLS VICKY — 9 — 17,5M — 17,2AM — 41.500

5 år Mørkbr HP v. Orlando Vici (FR)
e. Beverlyhills Lindy (US) v. Dream Vacation
Oppdr.: Bengt Solberg
Eier: Bengt Solberg /Holmestrand
Rød m/hvite ermer & rød ermring, rek

	B. Solberg	ST	24/05-04/6	2160	0	20,1 g	14	751
	L. Hauge	BT	17/09-07/5	2100	2	17,2a	12	225
	L. Hauge	BT	24/09-05/2	2100 h	0	21,3 g	15	118
	L. Hauge	BT	01/10-06/2	2120	2	17,5	12	185
BT **Lars Tore Hauge (T)**	L. Hauge	BT	11/10-03/3	2100	4	18,5 g	12	48

10 — 2020: 4 3 -0 -0 -1 -17,3v -44.000 — 2019: 0 -0 -0 -0 -0 -, -0 — Tot: 4 - 3 - 0 - 0 - 1

HUBERT B.G. — 10 — 17,3M — 17,7AM — 44.000

3 år Rød H v. Dream Vacation (US)
e. Sweet Cocktail (S) v. Coktail Jet
Oppdr.: Bjørn Gulbransen
Eier: Hilde Kristin Monstad-Magnus Skare
Svart m/hvit V og ermer. Reklame.

	R. Tvedt	BT	13/02-p/1	2100 t	P	21,6	0	P
	R. Tvedt	BT	03/05-01/4	2100	1	18,0 g	14	46
	R. Tvedt	BT	14/05-01/4	2120	1	17,3	14	25
	R. Tvedt	BT	25/05-02/5	2100	1	18,4	14	11*
BT **Rolf Tvedt (T)**	R. Tvedt	BT	17/09-07/11	2100	5	17,7a	12	28

Sjansevurdering: 2 - 10 - 4 outs: 1

Første 500 m km./tid	Første 1000 m km./tid	Km./tid

Bergen Travpark - ledig stall for satsende travtrener(e)!

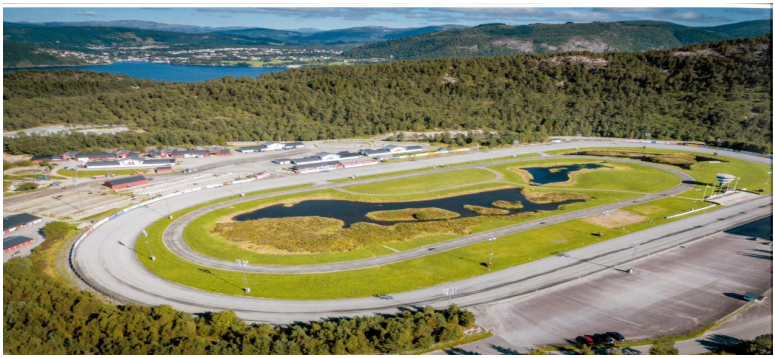

Som et ledd i vår langsiktige strategi hvor Travparken igjen skal bli et utviklende, lærerikt og morsomt sted å tilbringe dager og/eller kvelder ønsker vi å knytte til oss flere travtrenere.

Bergen Travpark har et av landets største treningsanlegg for travhester med 2 rettstrekk og treningsløype i tillegg til travbanen. Vi har svært dyktige kolleger med oss som banemannskap / vaktmestere, og kan tilby meget gode treningsforhold hele året. Hesteklinikken Bergen holder til på Travparken, med dyktige veterinærer og moderne lokaler som også inneholder operasjonsfasiliteter.

Bergen har et stort og aktivt travsportmiljø med ca. 400 aktive travhester i regionen. Anlegget har plass for ca. 200 hester. Nærmeste nabostall er Haukås gård med 30 amatørtrente hester og ponnier oppstallet. Det avvikles ca. 40 løpsdager i året.

Det er 9 rutinerte travtrenere etablert ved Travparken nå – vi har plass til flere! Ung eller litt mindre ung, dame eller mann – kanskje er akkurat *du* den rette for Travparken 😊

Ved interesse, kontakt oss gjerne innen 1. desember.

Kontakt:

Liv Janne Drange
liv.drange@rikstoto.no
97631314

Start ca. kl. 19.45	Varmblods For 3-13-årige høyest 30.000 kr. 2100 m. Tillegg 20 m. ved vunnet 7.001 kr. Premier: 12.000-6.000-4.000-3.000-2.000-(2.000) kr.	V65 TOTO 3
4. LØP		
Mørke grønne	Vinner / Tvilling / Trippel	Plass | |

2020: 4 0 -0 -0 -2 -19,8v -4.000 2019: 0 -0 -0 -0 -0 -, -0 Tot: 4 - 0 - 0 - 0 - 2

1 ROLLING LADY 2100 1 19,8M 20,0AM 4.000

5 år Brun HP v. Rolling d'Heripre (FR)

	e. Lady Elida H.L. v. Carmody Lobell	O. Wassberg	BT	06/08-p/2	2100	P	21,3	0	P
	Oppdr.: Lena Cecilie Brynhildsen	G. Austevoll	BT	13/08-03/2	2100	-	dg	12	331
	Eier: Remi Aleksander Bendiksen /Sæbøvågen	R. Ellingsen	BT	23/08-07/1	2100	5	19,8 g	12	250
	Rød m/hvite ermer & rød ermring, rek	R. Ellingsen	BT	10/09-04/1	2100	5	20,1 rg	12	535
BT	**Lars Tore Hauge (T) - Bergsvein Bendiksen**	R. Ellingsen	BT	17/09-07/1	2100	0	20,0ar	12	1081

2020: 1 0 -0 -0 -1 -20,2v -3.000 2019: 0 -0 -0 -0 -0 -, -0 Tot: 1 - 0 - 0 - 0 - 1

2 MEILLEURE EXPERIENCE 2 20,2M 3.000

3 år Rød HP v. Timoko* (FR)

	e. Shacklesonmyfeet (US) v. Broadway Hall	T. Erga	F	14/05-b/1	2040		30,2 g	0	B
	Oppdr.: Team Høyland	T. Erga	F	23/07-p/2	2040	P	24,2 g	0	P
	Eier: Annette Erga /Orre	A. Erga	F	15/09-p/2	2040	P	22,2 g	0	P
	Blå m/hvite stjerner/sk.stk&seler,rekl	T. Erga	F	13/10-08/1	2040	7	20,2 g	12	194
F	**Tom Erga (T)**	T. Erga	F	27/10-02/3	2040			12	

2020: 5 0 -0 -0 -1 -19,9a -2.000 2019: 0 -0 -0 -0 -0 -, -0 Tot: 5 - 0 - 0 - 0 - 1

3 BONUS DREAM 3 20,5M 19,9AM 2.000

5 år Brun V v. Dream Vacation (US)

	e. Crown Royalty (US) v. Wesgate Crown	R. Hop	BT	09/07-01/2	2100	0	23,5 g	12	191
	Oppdr.: Tom Lund	R. Hop	BT	16/07-02/11	2100	6	19,9ag	12	513
	Eier: Gaute Lura /Seim	S. Wassberg	BI	24/07-09/2	2100	-	dg	15	266
	grønn m/hv.skråb. blå ermstr/søm + rek	D. Dalen	BT	10/09-04/2	2100	0	20,5 g	12	101
BT	**Roar Hop (A) - Gaute Lura (T)**	R. Hop	BT	24/09-03/3	2100 h	-	dg	12	77

2020: 1 0 -0 -0 -0 -0 2019: 0 -0 -0 -0 -0 -, -0 Tot: 2 - 0 - 0 - 0 - 1

4 SOMEBEACHSOMEWHERE 4 28,4K 4.000

5 år Brun HP v. Revenue (S)

	e. Would Be Super (S) v. Super Arnie	O. Østre	B	01/11-01/1	1640	8	28,4 g	40	223
	Oppdr.: Stig Hogne Anholt	O. Wassberg	BT	25/07-p/2	2100	-	dgpp	0	N
	Eier: Rune Drageset-Stine Drageset	T. Totland	BT	01/08-p/1	2100	-	dgpp	0	N
	Svart m/gull sk.parti,ermring/str,sele	L. Hauge	BT	31/05-p/2	2100	P	18,2	0	P
BT	**Egil Hauge (A) - Stine Drageset**	E. Høitomt	B	15/07-02/3	2140	-	dg	15	352

2020: 0 0 -0 -0 -0 -0 2019: 0 -0 -0 -0 -0 -, -0 Tot: 0 - 0 - 0 - 0 - 0

5 LOVE ON TIME K.S. 5 0

3 år Brun HP v. Ken Warkentin (US)

	e. Thai Monroe v. Kadabra								
	Oppdr.: Stall Monroe K.S.								
	Eier: Stall Monroe K.S.	L. Kolle	J	13/05-b/2	2100		27,0 g	0	B
	Svart m/hvitt skl.stykke, rekl.	L. Kolle	J	31/05-b/3	2100		26,7	0	B
BT	**Svein Ove Wassberg (T) - Ove Wassberg (T)**	S. Wassberg	BT	13/08-p/1	2100	P	21,8	0	P

2020: 0 0 -0 -0 -0 -0 2019: 0 -0 -0 -0 -0 -, -0 Tot: 0 - 0 - 0 - 0 - 0

6 OCEAN DRIVE 6 0

3 år Mørkbr HP v. Prodigious (FR)

	e. Harmoni Hall v. Cantab Hall								
	Oppdr.: Sofie Tillerflaten & Kim Pedersen								
	Eier: Finn Pedersen-Sofie Tillerflaten								
	Rød m/blå ermer, reklame	K. Pedersen	B	04/09-b/6	1640 h		32,9 g	0	B
BT	**Ove Wassberg (T)**	K. Pedersen	BI	15/05-p/2	2100	P	21,7 g	0	P

2020: 6 0 -0 -0 -2 -19,3a -4.000 2019: 0 -0 -0 -0 -0 -, -0 Tot: 6 - 0 - 0 - 0 - 2

7 VILLE VICI 7 19,4M 19,3AM 4.000

4 år Brun HP v. Orlando Vici (FR)

	e. Ira Helevi v. Soir Des Tibur	H. Holm	J	31/07-04/7	2100	7	19,4	12	789
	Oppdr.: Harald Gundersen	H. Holm	B	11/08-07/3	2140	-	dg	12	637
	Eier: Harald Inge Hagen-Erik Valle	V. Hop	J	31/08-02/10	2100	6	19,3a	12	192
	Blå m/hvite ermer, hvit kule med HIH	H. Holm	B	09/09-01/6	2140	-	dg	15	523
F	**Harald Inge Hagen (A)**	D. Dalen	BT	24/09-03/2	2120 h	-	dg	12	72

2020: 6 0 -1 -0 -4 -18,8v -17.000 2019: 0 -0 -0 -0 -0 -, -0 Tot: 6 - 0 - 1 - 0 - 4

8 M.L.'S ZLATAN 2120 1 18,8M 17.000

5 år Mørkbr V v. Dream Vacation (US)

	e. Peaceful Memory (US) v. Broadway Hall	B. Steine	BT	23/08-07/2	2100	2	19,1	12	50
	Oppdr.: Martin Lyssand	S. Wassberg	BT	10/09-08/2	2120	5	19,4	12	201
	Eier: Martin Lyssand /Os	T. Totland	BT	24/09-03/7	2120 h	4	19,6	12	53
	blå m/hvitt kileformet skulderstykke	T. Totland	BT	01/10-06/7	2100	4	18,8	12	218
BT	**Tore Totland (T) - Henry Kristiansen (T)**	T. Totland	BT	17/10-01/4	2120	0	20,6	15	339

Forts. neste side

9

2020: 6 0 -0 -1 -2 -19,4v -11.000 2019: 0 -0 -0 -0 -0 -, -0 Tot: 6 - 0 - 0 - 1 - 2

ULTRA FACE (S) **2** **19,4M** **11.000**

4 år Brun HP v. Joke Face (S)

	e. Orelie Madrik (FR) v. Ganymede	O. Wassberg	BT	18/06-03/1	2100	-	dg	14	161
	Oppdr.: Sverige	S. Wassberg	BT	13/08-03/7	2100	-	dg	12	80
	Eier: Stall Saga	O. Wassberg	BT	23/08-07/4	2100	4	19,6	12	152
	Svart m/rød og hvit skldklaff. rekl.	T. Solberg	BT	10/09-08/5	2100	0	20,2 g	12	57
BT	**Dag-Sveinung Dalen (T) - Ove Wassberg (T)**	O. Wassberg	BT	17/10-01/3	2100	3	19,4	15	164

10

2020: 7 0 -0 -1 -4 -17,7a -14.000 2019: 6 -0 -0 -2 -2 -18,4v -12.000 Tot: 13 - 0 - 0 - 3 - 6

FREE FLOW **3** **18,4M** **17,7AM** **26.000**

4 år Brun V v. Megaman Neo (S)

	e. Hall Of Rolls v. Andover Hall	D. Kvamsdal	BT	10/09-04/2	2120	4	19,2	12	201
	Oppdr.: Tone B. Madsen & Vemund Madsen Drolsum	D. Kvamsdal	BT	17/09-07/3	2100	6	17,7a	12	757
	Eier: Thorbjørn Seim-Ståle Ludvigsen	D. Kvamsdal	BT	24/09-05/5	2100 h	5	19,2	15	582
	Rød m/sølv ermringer&kanter,reklame	D. Kvamsdal	BT	11/10-03/8	2100	7	18,9	12	585
BT	**Daniel Kvamsdal (A) - Ove Wassberg (T)**	D. Kvamsdal	BT	17/10-01/7	2120	0	19,5	15	553

11

2020: 10 1 -0 -1 -4 -19,1v -26.000 2019: 0 -0 -0 -0 -0 -, -0 Tot: 10 - 1 - 0 - 1 - 4

PARKITEASY **4** **19,1M** **20,3AM** **26.000**

4 år Brun V v. Norvelous Hanover (US)

	e. Park Angel v. Super News	Ø. Austevoll	BT	13/08-03/9	2100	5	19,3	12	693
	Oppdr.: Anette Wassberg & Didrik Haugland	Ø. Austevoll	BT	23/08-07/4	2120	0	19,1	12	460
	Eier: Anette Wassberg /Seim	Ø. Austevoll	BT	10/09-04/4	2100	3	19,7	12	673
	rød m/grønt kryss + rekl.	Ø. Austevoll	BT	24/09-03/1	2120 h	1	19,4	12	152
BT	**Øyvind Austevoll (T) - Kjetil Wassberg**	Ø. Austevoll	BT	17/10-01/8	2120	5	19,1	15	351

12

2020: 6 0 -0 -1 -2 -17,3a -10.000 2019: 5 -0 -0 -1 -2 -18,4v -10.000 Tot: 11 - 0 - 0 - 2 - 4

NAPOLEON TILE **5** **18,4M** **17,3AM** **20.000**

5 år Brun V v. Cantab Hall (US)

	e. Uptown B. Girl* v. Ken Warkentin	K. Malmin	BI	28/02-02/8	2100	4	18,6a	12	56
	Oppdr.: Vestmarka AB	H. Søfteland	BT	10/09-04/4	2120	0	20,6	12	88
	Eier: Trond Bergsvåg /Kalandseidet	J. Landaas	BT	01/10-06/5	2100	0	20,2	12	371
	hvit m/tre gule ermringer. blå søm +re	S. Wassberg	F	13/10-08/4	2060	0	20,2	12	236
BT	**Jan Erik Landaas (T) - Trond Bergsvåg**	J. Landaas	BT	17/10-01/1	2120	6	19,2	15	603

13

2020: 7 0 -1 -1 -3 -18,6v -17.000 2019: 3 -0 -0 -0 -3 -18,6v -7.990 Tot: 10 - 0 - 1 - 1 - 6

GOLDIE G.D. **6** **18,6M** **24.990**

4 år Rød HP v. S.J.'s Photo (US)

	e. Quairanie des Noes (FR) v. Gobernador	R. Tvedt	BT	10/09-08/1	2100	4	19,9	12	188
	Oppdr.: Sigita Budiene	H. Tvedt	BT	24/09-03/8	2120 h	2	19,4	12	114
	Eier: Monica Ersvær /Alversund	Ø. Austevoll	BT	01/10-06/3	2100	3	18,7	12	136
	Svart m/hvit V og ermer. Reklame.	E. Storetvedt	BT	11/10-03/7	2100	5	18,6	12	242
BT	**Rolf Tvedt (T)**	R. Tvedt	BT	17/10-01/2	2120	7	19,3	15	112

14

2020: 9 0 -0 -0 -3 -19,3v -6.000 2019: 6 -0 -0 -1 -2 -19,9v -10.500 Tot: 15 - 0 - 0 - 1 - 5

FALCO DE VALNY (FR) **7** **19,3M** **16.500**

5 år Brun V v. Rockfeller Center (FR)

	e. Majeste du Moulin (FR) v. Ull	F. Ringheim	BT	18/06-03/6	2120	0	19,5	14	1580
	Oppdr.: Frankrike	F. Ringheim	BT	23/08-07/1	2120	0	20,1 g	12	494
	Eier: Frank Ringheim-Linda Songstad	T. Solberg	BT	10/09-04/1	2120	0	21,0 g	12	48
	hvit m/rekl. i svart/gult/rødt/blått	F. Ringheim	BT	01/10-06/1	2100	0	21,5 g	12	573
BT	**Frank Ringheim (T)**	T. Solberg	BT	17/10-01/3	2120	0	19,3	15	209

Sjansevurdering: 13 - 6 - 3 outs: 4

Første 500 m km./tid	Første 1000 m km./tid	Km./tid

OPPSTALLING AV ÅRETS FØLL

Stall Tin kan ta imot 3-4 føll, begge kjønn, for oppstalling gjennom vinteren. Vi tar imot føllene fra ca. 1. november, og tilbyr da plass frem til beiteslipp våren 2021.

Kontakt Martin Fjelltveit på 90810640

Start ca. kl. 20.10

5. LØP

Kaldblods
For 3-15-årige 78.001 - 133.000 kr.
2100 m. Voltestart.
Premier: 15.000-7.500-5.000-3.500-3.000-(3.000) kr.

V5A 1
V65 4

Hvite	Vinner	Tvilling	Trippel	Plass	

2020: 19 0 -3 -3 -8 -28,2a -57.500 **2019: 17 -3 -3 -3 -3 -28,3a -74.000** **Tot: 37 - 3 - 6 - 6 - 12**

1 OPSETH ELMA — 2100 1 — 30,0M — 28,2AM — 133.000

5 år Lysbrun HP v. Moe Odin
e. Smedsrud Vinni v. Gam Vinter
Oppdr.: Stall Ravinni
Eier: Stall Elma Fem
Svart m/hvitt skl.stykke, rekl.
BT **Svein Ove Wassberg (T) - Ove Wassberg (T)**

S. Wassberg	BT	10/09-05/4	2120	6	30,5	20	212
D. Kvamsdal	BT	17/09-03/8	2120	6	30,3 g	15	420
S. Wassberg	BT	01/10-02/1	2100	0	28,2a	15	331
S. Wassberg	BT	11/10-05/11	2100	3	30,4a	15	37
S. Wassberg	BT	17/10-09/2	2100	0	30,1	50	309

2020: 9 0 -0 -0 -2 -30,2a -5.000 **2019: 18 -1 -0 -0 -8 -30,9v -35.500** **Tot: 49 - 3 - 1 - 3 - 19**

2 KLEPPE MAIA — 2 — 30,4M — 30,2AM — 116.500

7 år Brunsvart HP v. Alm Viktor
e. Steinsvad Edel v. Eng Svarten
Oppdr.: Stall Blakk
Eier: Maren Anda /Ytre Arna
Rød m/sølv ermringer&kanter,reklame
BT **Daniel Kvamsdal (A) - Maren Anda**

O. Wassberg	BT	25/05-03/1	2140	5	30,4	12	405
D. Kvamsdal	BT	11/06-04/3	2100	-	dg	14	810
R. Tvedt	BT	18/06-04/4	2120	0	38,5 g	12	950
O. Wassberg	BT	25/06-05/3	2100	6	30,2a	14	419
O. Wassberg	BT	16/07-03/4	2140	-	dg	15	502

2020: 9 0 -1 -2 -5 -29,2a -27.000 **2019: 26 -0 -3 -3 -12 -29,7v -70.723** **Tot: 37 - 0 - 5 - 6 - 17**

3 DAG ÅSA — 3 — 29,7M — 29,2AK — 114.003

6 år Brun HP v. Åsajerven
e. Dag Vilja* v. Moe Odin
Oppdr.: Nils Dagestad & Jens Ivar Fjellhaug
Eier: Johanne Eide Raknes-Jorunn Åse Eide Raknes
Rød m/svart skulder-/sidefelt, rekl
BT **Bjørn Steine (S) - Johanne Eide Raknes**

B. Ølstøren	L	24/05-03/12	1640	7	29,2ag	14	441
A. Stensen	L	19/06-02/4	2140	8	30,4ag	18	707
A. Stensen	L	29/06-04/3	2180	3	31,3	12	132
B. Steine	BT	11/10-05/7	2100	7	30,8a	15	158
Å. Tengsareid	BT	17/10-07/11	2100	5	31,8a	15	137

2020: 12 0 -1 -1 -3 -29,4v -19.500 **2019: 17 -2 -2 -3 -5 -30,3v -65.000** **Tot: 31 - 4 - 3 - 4 - 8**

4 RAMS SINDRE — 4 — 29,4K — 32,3AM — 103.500

6 år Brun V v. Tekno Odin*
e. Vårbergstjerna v. H.G. Balder
Oppdr.: John Refsdal
Eier: Ina Holmedal Solheim /Hjelmås
Rød m/blå ermer, reklame
BT **Ove Wassberg (T)**

O. Kjenner	BT	29/08-01/3	2120	7	32,1	20	519
O. Wassberg	BT	17/09-03/7	2120	0	32,4	15	765
H. Høyland	BT	24/09-04/2	1600 h	2	30,5	15	531
D. Kvamsdal	BT	01/10-04/4	2140	0	30,7 g	12	657
O. Wassberg	BT	11/10-05/9	2100	0	32,3a	15	398

2020: 13 1 -0 -0 -8 -28,5v -38.000 **2019: 13 -0 -1 -2 -8 -30,8v -39.000** **Tot: 31 - 1 - 3 - 2 - 18**

5 ÅRDALS MUSÅ — 5 — 28,5K — 30,0AM — 93.000

5 år Svart HP v. Bork Odin
e. Perle Sky v. Lome Elden
Oppdr.: Leif Arvid Årdal & Henning Skeie
Eier: James Anthony Conway-Sølvi E. Vonheim Solberg
hvit m/tre gule ermringer. blå søm +re
BT **Jan Erik Landaas (T)**

J. Landaas	BT	10/09-03/8	2100	0	32,0a	15	150
T. Wassberg	BT	24/09-04/3	1600 h	5	31,0	15	76
T. Totland	BT	01/10-04/7	2140	7	30,4	12	1150
J. Landaas	BT	11/10-05/3	2100	0	31,3a	15	331
J. Landaas	BT	17/10-07/6	2100	4	31,8a	15	376

2020: 16 3 -1 -2 -5 -29,8a -69.500 **2019: 8 -2 -0 -0 -5 -33,6v -36.000** **Tot: 24 - 5 - 1 - 2 - 10**

6 LISABELLA — 6 — 30,1M — 29,8AM — 105.500

5 år Lysbrun HP v. Tekno Odin*
e. Alm Bella v. Alm Viktor
Oppdr.: Martin Lyssand & Hans Lyssand
Eier: Amalie Børdal Lyssand-Hans M. Lyssand
svart m/røde stj. på blått sk.stk + re
BT **Pål Buer (T) - Henry Kristiansen (T)**

A. Hagmann	BT	29/08-01/8	2120	9	32,3	20	103
P. Buer	BT	17/09-03/4	2120	0	30,7 g	15	343
P. Buer	BT	01/10-04/6	2140	6	30,1 g	12	106
P. Buer	BT	11/10-05/4	2100	6	30,7ag	15	31*
P. Buer	BT	17/10-07/9	2100	3	31,3a	15	57

2020: 15 0 -1 -3 -2 -29,5a -29.000 **2019: 13 -1 -3 -1 -7 -29,2v -69.500** **Tot: 32 - 1 - 4 - 4 - 9**

7 KOLNES BORKEN — 7 — 29,2M — 29,3AM — 98.500

5 år Svartbrun V v. Bork Odin
e. Vosseflya v. Kos Knekten
Oppdr.: Kjell Reidar Sele
Eier: Arild Salte-Tone Salte
Svart m/rød og hvit skldklaff. rekl.
F **Dag-Sveinung Dalen (T) - Arild Salte**

T. Karlsen	F	04/08-06/2	2060	2	30,2	15	213
T. Karlsen	F	15/08-03/1	2060	0	br g	40	584
S. Wassberg	F	25/08-04/8	2060	5	31,3	18	248
T. Salte	F	06/09-06/2	2060	3	30,7	15	48
S. Wassberg	F	15/09-03/2	1600	-	dg	18	33

2020: 7 2 -1 -0 -3 -30,0v -43.500 **2019: 0 -0 -0 -0 -0 -,- -0** **Tot: 44 - 3 - 2 - 2 - 21**

8 LUSTRA HERA — 8 — 29,3K — 27,8AK — 121.000

8 år Svart HP v. Lome Elden
e. Lannem Stjerna v. Braute
Oppdr.: Nils Arne Flikki
Eier: Connie Bjørke /Voss
rød m/grønt kryss + rekl.
BT **Øyvind Austevoll (T) - Connie Bjørke**

Ø. Austevoll	BT	25/05-03/6	2120	1	30,0	12	659
Ø. Austevoll	BT	11/06-04/2	2100	2	30,2	14	65
H. Håvardstun	BT	25/06-05/1	2100	5	30,2a	14	56
R. Hop	BT	11/10-05/10	2100	0	31,3a	15	102
Ø. Austevoll	BT	17/10-07/8	2100	1	31,1a	15	169

Forts. neste side

9 — 2020: 6 0 -0 -0 -3 -29,6v -9.500 — 2019: 12 -2 -3 -2 -3 -30,3a -71.000 — Tot: 21 - 2 - 3 - 2 - 8

BOVIS MAIA — 9 — 29,6K — 30,3AM — 82.900

6 år M.Borket HP v. Bork Odin
e. Tempranella v. Gislum
Oppdr.: Vidar Bryn
Eier: Vidar Bryn /Voss
Svart m/gull sk.parti,ermring/str,sele

	T. Totland	BT	27/04-02/6	2120	6	30,8	14	748
	T. Totland	BT	14/05-04/1	1620	4	29,6	14	189
	T. Totland	BT	11/06-04/4	2100	0	31,8	14	246
	E. Hauge	BT	11/10-05/1	2100	0	30,9a	15	394
BT **Egil Hauge (A) - Vidar Bryn**	E. Hauge	BT	17/10-07/4	2100	6	31,8a	15	398

10 — 2020: 13 1 -0 -1 -7 -28,6a -41.500 — 2019: 16 -0 -1 -2 -9 -30,3v -43.000 — Tot: 33 - 2 - 2 - 3 - 18

FRISLI PAJA — 10 — 30,2M — 28,6AK — 104.500

7 år Brun HP v. Horgen Tore
e. Veslepaja v. Perle Troll
Oppdr.: Tor Opheim & Anita Opheim
Eier: Stall Blibest
blå m/hvitt kileformet skulderstykke

	J. Eilertsen	BT	29/08-01/1	2120	10	35,1	20	251
	Ø. Austevoll	BT	17/09-03/6	2120	0	33,5 g	15	932
	K. Hagenes	BT	24/09-04/3	1620 h	10	30,4	15	759
	T. Totland	BT	11/10-05/6	2100	0	31,0a	15	659
BT **Tore Totland (T) - Jan Erik Landaas (T)**	T. Totland	BT	17/10-07/10	2100	7	31,9a	15	284

11 — 2020: 19 0 -3 -2 -10 -28,9a -59.500 — 2019: 9 -1 -3 -1 -4 -32,2a -43.000 — Tot: 30 - 1 - 6 - 4 - 14

SUKSESS MED BLESS — 11 — 29,7M — 28,9AK — 105.500

5 år Mørkbr HP v. Moe Svarten
e. Høiby Sess v. Skjoldsvarten
Oppdr.: Siv Seljestad
Eier: Siv Seljestad-Egil Arnesen
Gull m/svarte felt,ermr,mansj, rek

	E. Storetvedt	BT	10/09-05/3	2100	4	30,3	20	668
	S. Iversen	BT	24/09-04/1	1600 h	12	32,1	15	494
	O. Storetvedt	BT	01/10-04/2	2140	3	29,7	12	920
	E. Storetvedt	BT	11/10-05/5	2100	2	30,1a	15	77
BT **Elisabeth Storetvedt (S) - Siv Seljestad**	E. Storetvedt	BT	17/10-07/7	2100	0	32,0a	15	68

Sjansevurdering: 1 - 8 - 11 outs: 6

Første 500 m km./tid	Første 1000 m km./tid	Km./tid

Trippelbonus på Bergen Travpark i vintermånedene

For å stimulere til økt startlyst og frekvens, vil det i alle løp utskrevet i premieskala 150 På Bergen Travpark i perioden fra 1. november 2020 til og med 28. februar 2021 – utdeles en bonus til de tre best plasserte i løp med denne premieskalaen.

Modellen er som følger:

1. hesten får da: 15 000.- + 3 000,- = 18 000,-
2. hesten får da: 7.500,- + 2 000,- = 9 500,-
3. hesten får da: 5 000,- + 1 000,- = 6 000,-

Storløp på hverdagsmenyen i november: Den 5. november går kvalifiseringsløpene til Vestlandsløpet og Bjørgvinpokalen. Dette er en Super-torsdag, alle kvalene kjøres med premieskala 180. Finalene avvikles 19. november og kjøres med premieskala 300 – altså hele 30 000,- til seirende hest.

Vi ser frem til en spennende vinter på travparken sammen med dere!

Bergen Travpark / Norsk Trav

FELLESTRENING/RUTINELØP BERGEN TRAVPARK 31.10

.

Vi ønsker atter velkommen til rutineløp lørdag 31. oktober - siden vi har treningssamling i regi Til Start søndag vil det ikke bli unghestjogg denne dagen, men vi setter opp rutineløp etter beste evne for alle interesserte.

Endelig program vil ikke foreligge før fredag formiddag, men vi tar sikte på følgende tilgjengelige proposisjoner:

- Rutineløp. 2100m - 2.00-fart
- Rutineløp. 2100m - 1.55-fart
- Rutineløp. 2100m - 1.50-fart
- Rutineløp. 2100m - 1.45-fart
- Rutineløp. 2100m - 1.41-fart
- Rutineløp. 2100m - 1.36-fart
- Rutineløp. 2100m - 1,32-fart (kaldblods)
- Rutineløp. 2100m - 1,30-fart (varmblods)
- Rutineløp. 2100m - 1.25-fart
- Rutineløp. 2100m - 1.21-fart

Vi forbeholder oss retten å slå sammen løp ved lav innmelding. Rekkefølgen vi kjører løpene i vil bli satt etter innmelding slik at de som har hest i flere løp får best mulig tid til å bytte hest og utstyr mellom øktene.

Det er åpent for å melde hester også i monté - ved tilstrekkelig interesse kan det bli eget montéheat.

Innmelding til forbundssekretær Lisa Pickersgill på epost dnt.vestenfjeldske@travsport.no innen torsdag 29.10 - selv om vi travfolk alltid forholder oss til siste frist så poengterer vi at påmeldinger sendt sent torsdag kveld muligens ikke fanges opp før utpå formiddagen fredag og kan påvirke antall løp, så meld gjerne i god tid

Regler for ut- og innkjøring i løpsbanen

All utkjøring fra løpsbanen skal skje ved stallen til Ove Wassberg. All innkjøring til løpsbanen skal skje ved Travkroa.

Av sikkerhetsmessige årsaker er dette veldig viktig.

Bergen Travpark

Start ca. kl. 20.30

6. LØP

Varmblods
For 3-13-årige 260.001 - 1.000.000 kr. Også for 3-13-årige minst 260.001 kr med høyest 500 poeng. Spor etter grunnlag.
2100 m. Autostart.
Premier: 15.000-7.500-5.000-3.500-3.000-(3.000) kr.

V65 TOTO 5 | V5A TOTO 2 | Dagens Dobbel TOTO 1

Svarte	Vinner	Tvilling	Trippel	Plass		

2020: 14 2 -4 -0 -8 -12,9a -116.966 2019: 8 -4 -0 -0 -1 -16,1a -63.206 Tot: 40 - 13 - 4 - 1 - 10

1 SCHÖNBRUNN (AT) 2100 1 14,8K 12,9AK 270.544

6 år Mørkbr V v. Conway Hall (CA)

	e. Fabiola Makaay (US) v. Valley Victor	O. Wassberg	BT	23/08-08/1	2100	2	15,3a	15	38
	Oppdr.: Østerrike	O. Wassberg	BT	29/08-08/7	1600	6	13,8a	40	145
	Eier: Toralv Samdal /Kalandseidet	O. Wassberg	BT	17/09-06/5	2100	2	15,5a	15	45
	Svart m/hvitt skl.stykke, rekl.	O. Wassberg	BT	24/09-06/9	1600 h	6	14,9a	15	50
BT	**Svein Ove Wassberg (T) - Ove Wassberg (T)**	O. Wassberg	BT	17/10-02/1	1600	1	14,8	15	45

2020: 16 2 -4 -5 -2 -13,9a -92.500 2019: 12 -3 -3 -1 -2 -14,8a -88.843 Tot: 49 - 6 - 9 - 6 - 14

2 CONCERTO DE LOU (FR) 2 16,7M 13,9AM 287.498

8 år Brun V v. Jag de Bellouet (FR)

	e. Olinska De Lou (FR) v. Goetmals Wood	K. Kvasnes	BI	09/08-01/4m	2120	0	20,1	15	12
	Oppdr.: Frankrike	K. Kvasnes	M	01/09-01/6	2140	3	15,4a	15	31
	Eier: Hege Veronica Hegland /Seim	K. Kvasnes	M	01/09-06/2m	1640	0	br a	15	39
	rød m/grønt kryss + rekl.	Ø. Austevoll	BT	01/10-05/5	2600	0	17,0ag	15	170
BT	**Øyvind Austevoll (T) - Hege Veronica Hegland**	O. Storetvedt	BT	11/10-01/3	2600	3	18,2	22	351

2020: 10 0 -0 -1 -1 -13,4a -8.000 2019: 12 -0 -1 -1 -3 -13,6a -25.000 Tot: 75 - 10 - 8 - 5 - 11

3 MC VET 3 16,0M 13,4AK 331.491

10 år Brun V v. S.J.'s Photo (US)

	e. My Tiara (US) v. Yankee Glide	H. Håvardstun	BT	11/06-06/1	2100	5	14,0a	14	1128
	Oppdr.: Stall Sving	H. Håvardstun	BT	25/06-02/4	1600	3	13,4a	14	197
	Eier: Kristine L. Krokli /Nesttun	H. Håvardstun	BT	09/07-07/8	2100	0	14,8a	15	688
	gul m/blå stolpe/ermstripe + reklame	H. Håvardstun	BT	16/07-05/3	1600	0	16,9ag	20	87
BT	**Håkon Håvardstun (A) - Claus Olsen (T)**	H. Håvardstun	BT	23/08-01/2	2120	0	br g	15	186

2020: 18 8 -2 -1 -3 -12,4a -157.500 2019: 16 -3 -0 -1 -10 -13,5a -76.655 Tot: 78 - 11 - 5 - 6 - 38

4 SCOT GANYMEDE (S) 4 13,5K 12,4AK 356.869

8 år Brun V v. Ganymede (FR)

	e. Touch of Scotch (US) v. Andover Hall	G. Austevoll	BT	29/08-08/5	1600	4	13,5a	40	114
	Oppdr.: Sverige	S. Wassberg	BT	17/09-06/9	2100	6	16,1a	15	48
	Eier: Thorbjørn Seim /Haukeland	P. Buer	BT	24/09-06/2	1600 h	1	13,8a	15	19*
	Rød m/blå ermer, reklame	O. Wassberg	BT	01/10-03/6	1600	1	13,5	15	36
BT	**Ove Wassberg (T)**	O. Wassberg	BT	11/10-07/5	1600	2	13,6a	20	23

2020: 18 0 -3 -5 -6 -12,8a -67.000 2019: 18 -2 -2 -5 -4 -13,7a -88.500 Tot: 101 - 10 - 14 - 14 - 36

5 GARFIELDZ PRINZE (S) 5 13,6K 12,8AK 445.444

9 år Svart V v. San Pellegrino (US)

	e. Petite d'Aunou (S) v. Defi d'Aunou	J. Landaas	BT	23/08-08/3	2100	4	15,4a	15	266
	Oppdr.: Sverige	V. Hop	BT	29/08-08/6	1600	0	13,9a	40	766
	Eier: Paal Terje Hamre /Bergen	H. Høyland	BT	10/09-09/2m	1640	3	17,5	15	42
	hvit m/tre gule ermringer. blå søm +re	J. Landaas	BT	17/09-06/3	2100	3	15,7a	15	230
BT	**Jan Erik Landaas (T) - Paal Terje Hamre**	J. Landaas	BT	01/10-03/1	1600	2	13,6	15	261

2020: 10 1 -1 -1 -3 -13,8v -41.500 2019: 12 -1 -2 -1 -5 -12,8a -67.024 Tot: 38 - 9 - 5 - 4 - 10

6 MUSCLE MACK (US) 6 13,8M 12,3AAK 488.120

8 år Brun V v. Muscle Mass (US)

	e. C.H.Meadow Miss* (US) v. C.R.Renegade	Å. Tengsareid	B	06/07-03/3	1609	0	14,4a	15	245
	Oppdr.: U.S.A.	B. Steine	BT	17/09-06/6	2100	4	15,9a	15	98
	Eier: Stall Shocking B.	B. Steine	BT	24/09-08/2	2120 h	1	14,9	15	38
	Rød m/svart skulder-/sidefelt, rekl	B. Steine	BT	01/10-03/4	1600	4	13,8	15	75
BT	**Bjørn Steine (S) - Jan Erik Kyrkjebø**	B. Steine	BT	11/10-01/2	2600	2	18,2	22	39

2020: 7 0 -0 -0 -4 -13,6v -13.500 2019: 11 -3 -2 -1 -1 -11,7a -159.000 Tot: 72 - 16 - 10 - 6 - 17

7 TIP ESTEREL (DK) 7 13,6K 11,3AK 852.159

10 år Rød H v. Esterel Sunset* (DK)

	e. Hera Esterel (DK) v. Sugarcane Hanover	P. Buer	BT	25/05-05/2	2140	4	15,1	12	28
	Oppdr.: Danmark	P. Buer	F	30/06-01/2	1600	0	14,1	14	187
	Eier: Håkon Tornes-Anne Marit Bruvik	P. Buer	BT	01/10-03/1	1620	0	13,6	15	156
	svart m/røde stj. på blått sk.stk + re	P. Buer	F	13/10-07/9	2040	4	15,0a	15	146
F	**Pål Buer (T) - Håkon Tornes**	P. Buer	F	20/10-01/3	2060	5	15,3	18	118

2020: 17 3 -2 -1 -2 -13,0a -72.000 2019: 30 -5 -7 -3 -10 -12,4a -378.593 Tot: 158 - 22 - 28 - 16 - 32

8 RADIEUX (IT) 8 11,9M 10,5AK 3.829.701

10 år Fuks V v. Love You (FR)

	e. Dordogne* (IT) v. Viking Kronos	L. Trudvang	BI	24/07-11/3m	1609	0	15,1a	20	184
	Oppdr.: Italia	R. Hop	BT	29/08-06/5	2120	0	15,3	60	429
	Eier: Ove Georg Hvidsten /Alversund	S. Wassberg	BT	24/09-08/1	2140 h	5	15,2	15	43
	Svart m/rød og hvit skldklaff. rekl.	D. Dalen	BT	11/10-01/4	2620	0	18,0 g	22	107
BT	**Dag-Sveinung Dalen (T) - Gaute Lura (T)**	S. Wassberg	F	20/10-01/2	2060	2	15,0	18	125

Sjansevurdering: 8 - 4 - 7 outs: 6

Første 500 m km./tid	Første 1000 m km./tid	Km./tid

Start ca. kl. 20.50

7. LØP

Kaldblods
For 3-15-årige 250.001 - 1.000.000 kr. Også for 3-15-årige 250.001 - 2.000.000 kr med høyest 500 poeng.
2100 m. Tillegg 20 m. ved vunnet 300.001 kr., 40 m. ved 700.001 kr.
Premier: 15.000-7.500-5.000-3.500-3.000-(3.000) kr.

Dagens Dobbel 2 | V5A 3 | V65 6

Beige | Vinner | Tvilling | Trippel | Plass

2020: 17 0 -1 -3 -8 -26,8v -58.000 2019: 25 -0 -1 -1 -16 -28,4v -57.500 Tot: 98 - 1 - 6 - 7 - 62

1 PYTT ELDEN 2100 1 26,8K 26,8AM 286.000

11 år Mørkbr V v. Eldfaksen* (S)
e. Pytt Pytt v. Troll Jahn
Oppdr.: Torill Ingebrigtsen & O.J.Ingebrigtsen
Eier: Torill Ystebø Ingebrigtsen-Ole Johan Ingebrigtsen
mørkblå m/hvit kule
BT **Ole Johan Ingebrigtsen (A)**

O. Ingebrigtsen	BT	23/08-02/3	1620	2	27,0	15	465
O. Ingebrigtsen	BT	29/08-07/1	2620	3	29,8	40	620
O. Ingebrigtsen	BT	10/09-06/1	1600	5	26,8	22	1046
O. Ingebrigtsen	BT	17/09-04/3	2120	0	30,4 g	15	145
O. Ingebrigtsen	BT	11/10-02/1	2100	3	27,6	20	224

2020: 7 0 -0 -3 -1 -27,0v -18.500 2019: 20 -0 -5 -1 -11 -24,0a -95.000 Tot: 76 - 3 - 11 - 7 - 34

2 TYSVÆR ODIN 2 27,0K 24,0AK 284.500

9 år Svart V v. Bork Odin
e. Tangen Toja v. Alm Svarten
Oppdr.: Harald Lønning
Eier: Karen Vikse /Haugesund
Rød m/hvite ermer & rød ermring, rek
BT **Lars Tore Hauge (T)**

H. Hagen	BT	23/08-02/1	1620	3	27,0	15	478
L. Hauge	BT	17/09-04/2	2120	3	29,2	15	52
M. Sælen	BT	24/09-04/3	1640 h	3	28,4	15	82
E. Flolid	BT	01/10-07/1m	1620	-	dv2	15	118
L. Hauge	BT	11/10-04/1	2640	5	28,2	22	365

2020: 17 0 -3 -1 -7 -25,2v -50.500 2019: 20 -1 -0 -1 -11 -27,3a -54.500 Tot: 87 - 5 - 8 - 8 - 34

3 VERDALS SVARTEN 3 25,2L 27,3AM 295.000

9 år Svart V v. Mørtvedt Jerkeld
e. Verdals Stjerna v. Elding
Oppdr.: Knut Bærheim
Eier: Arild Salte-Arne Pollestad
Svart m/hvitt skl.stykke, rekl.
F **Svein Ove Wassberg (T) - Arild Salte**

S. Wassberg	F	25/08-05/5	2040	0	28,6 g	18	30
S. Wassberg	F	06/09-01/2	2570	4	27,5	15	61
S. Wassberg	F	15/09-05/8	1600	5	25,7	18	182
S. Wassberg	F	13/10-02/4	1600	0	25,9 g	15	452
S. Wassberg	F	20/10-06/4	2080	2	27,2	18	187

2020: 18 4 -8 -0 -1 -24,3v -204.000 2019: 13 -1 -3 -3 -3 -25,8a -86.000 Tot: 53 - 6 - 15 - 5 - 10

4 ALVE FRØKNA 2120 1 24,3K 24,9AK 532.000

7 år Br.borket HP v. Bork Odin
e. Rato Dally v. Rappfot
Oppdr.: Harald A. Leknes & Arvid Alver
Eier: Harald A. Leknes-Arvid Alver
rød m/grønt kryss + rekl.
BT **Øyvind Austevoll (T) - Harald A. Leknes**

C. Morken	BT	29/08-03/4m	1620	1	26,3	50	98
T. Solberg	BT	10/09-05/1	2160	2	27,5	20	14*
L. Hauge	BT	24/09-02/1	1600 h	2	25,1a	15	37
C. Morken	BT	01/10-07/2m	1640	2	26,2	15	24*
T. Solberg	BT	17/10-09/3	2160	0	27,5	50	120

2020: 19 1 -0 -3 -5 -24,8v -46.500 2019: 24 -4 -3 -5 -9 -25,8v -158.750 Tot: 116 - 16 - 17 - 22 - 37

5 ART SKOGFARI 2 24,8K 26,3AK 689.629

9 år Svart V v. Moe Odin
e. Schumina v. Schuvar
Oppdr.: Kjell R. Olsen
Eier: Stall Work Of Art
Svart m/hvit V og ermer. Reklame.
BT **Rolf Tvedt (T)**

R. Tvedt	BT	23/08-06/1	1620	0	25,1	15	277
J. Landaas	BT	29/08-09/6	2120	0	25,6	60	1878
R. Tvedt	BT	10/09-06/4	1620	0	25,9	22	494
R. Tvedt	BT	17/09-05/3	2120	0	26,5 g	15	367
R. Tvedt	BT	11/10-02/3	2120	0	26,9	20	469

2020: 22 0 -1 -4 -8 -25,1v -53.500 2019: 19 -1 -1 -0 -7 -26,6v -46.500 Tot: 97 - 12 - 14 - 8 - 28

6 HAUKELI EXPRESSEN 3 25,1K 25,8AK 432.500

8 år Gråsvart V v. Mørtvedt Jerkeld
e. Haukeli Stjerna v. Bork Rigel
Oppdr.: Norvald Anthun
Eier: Knut-Henrik Børhaug /Frekhaug
Lilla m/to hvite skråbånd & mansjetter
BT **Stine-Elise Iversen (A) - Odd Storetvedt (T)**

S. Iversen	BT	23/08-06/1	1600	3	25,1	15	338
S. Iversen	F	06/09-01/4	2590	6	29,2	15	518
S. Iversen	BT	17/09-05/2	2100	6	27,1	15	721
S. Iversen	BT	24/09-01/3	2640 h	3	27,7	15	192
S. Iversen	BT	11/10-04/1	2660	2	27,2	22	324

2020: 12 2 -1 -2 -3 -24,8v -69.000 2019: 12 -1 -4 -1 -3 -25,4a -83.500 Tot: 40 - 7 - 6 - 5 - 10

7 RIGEL ØYVIND 4 24,8K 25,4AK 337.379

6 år Mørkbr H v. Dotterud Teddy
e. Rigel Snerta v. Metsgar
Oppdr.: Gro Veslemøy Moberg
Eier: Øyvind Lyssand-Fredrik Sandmoe Lyssand
gul m/svart stjerne og ermfelt
BT **Øyvind Lyssand (A)**

S. Wassberg	BT	13/08-05/3	1620	1	25,0	20	39
Ø. Lyssand	BT	23/08-06/3	1600	2	24,8	15	72
H. Steine	BT	29/08-03/2m	1620	-	dg	50	126
S. Wassberg	BT	10/09-06/2	1600	1	26,4	22	13
S. Wassberg	BT	17/09-05/1	2100	0	27,9	15	29

2020: 19 1 -1 -2 -5 -24,3v -45.000 2019: 35 -3 -6 -6 -10 -22,8a -158.000 Tot: 294 - 26 - 45 - 43 - 82

8 VERTIGO BJØRN 2140 1 23,5K 21,8AK 1.578.000

12 år Brun H v. Spikeld
e. Bru Linn v. Spang Best
Oppdr.: Håkon B. Steine
Eier: Håkon B. Steine /Norheimsund
rød m/svart plusstegn + reklame
BT **Håkon B. Steine (A)**

B. Steine	F	15/08-08/7	1600	-	dg a	60	1128
H. Steine	BT	23/08-06/2	1640	0	25,1 g	15	337
V. Steine	BT	29/08-03/5m	1660	7	26,9	50	954
B. Steine	B	12/09-08/6	2140	-	dg	75	1219
H. Steine	BT	11/10-02/4	2140	4	26,0	20	272

Forts. neste side

2020: 14 0 -0 -1 -4 -24,1v -19.000 2019: 18 -4 -2 -1 -3 -23,9v -137.500 Tot: 163 - 37 - 18 - 11 - 42

9 **LILLE JERKELD** **2** **23,9M** **23,5AK** **1.151.500**

11 år Svart H v. Mørtvedt Jerkeld
e. Perle Lill v. Järvsöfaks
Oppdr.: Helge Sletmoen & Solveig S. Sletmoen
Eier: Sissel Paulsen /Kolltveit
Rød m/blå ermer, reklame
BT **Ove Wassberg (T)**

O. Wassberg	BT	13/08-09/2	2640	0	29,1 g	22	129
D. Dalen	BT	23/08-06/3	1640	0	24,1	15	300
O. Wassberg	BT	17/09-05/2	2140	-	dg	15	319
O. Wassberg	BT	24/09-02/5	1600 h	3	25,6a	15	45
O. Wassberg	BT	11/10-02/1	2140	0	26,1	20	300

Sjansevurdering: 8 - 3 - 2 outs: 9

Første 500 m km./tid	Første 1000 m km./tid	Km./tid

BANEREKORDER

Kaldblodshester:

2-årig	h/v	Norborg	volte	1.36,3	16.12.2004
2-årig	hp	Førlands Trolla	volte	1.38,0	21.12.2006
3-årig	h/v	Dag Odinson	auto	1.27,6	16.06.2011
3-årig	h/p	Steine Koso	auto	1.28,3	12.09.1996
3-årig	h/v	Tekno Odin	volte	1.25,6	22.10.2011
3-årig	hp	Jega Bottega	volte	1.28.6	10.10.2015
4-årig	h/v	Ingbest	auto	1.19.8	08.10.2016
4-årig	hp	Mai Lotta	auto	1.25,8	22.07.2000
4-årig	h/v	Tekno Odin	volte	1.22,6	09.06.2012
4-årig	hp	Ulsrud Tea	volte	1.27,2	22.10.2011
Eldre	h/v	Tekno Odin	auto	1.18.5	08.10.2016
Eldre	hp	Ulsrud Tea	auto	1.18.9	08.10.2016
Eldre	h/v	Neslands Loke	volte	1.22,0	29.08.2013
Eldre	hp	Ulsrud Tea	volte	1.21,1	04.06.2016

Varmblodshester:

2-årig	hp	Inters Nadja	auto	1.21,8	14.12.1995
2-årig	h/v	Cadillac O.	volte	1.22,5	19.11.2004
2-årig	hp	Shangri Incredible	volte	1.18,9	29.12.1994
3-årig	h/v	Golden Dream M.E.	auto	1.14,0	26.10.2019
3-årig	hp	Graceful G.T.	auto	1.13,6	10.10.2015
3-årig	h/v	Deep Sea Dream	volte	1.16.5	29.09.2011
3-årig	hp	Rita Sensation	volte	1.16,0	14.05.2009
4-årig	h/v	Kjell Bjarne	auto	1.13.3	06.06.2009
4-årig	hp	Christiana Star	auto	1.13,8	22.07.2004
4-årig	h/v	Istad	volte	1.14,3	15.10.2005
4-årig	hp	Quite Fast	volte	1.14,8	08.06.2013
Eldre	h/v	Deep Sea Dream	auto	1.11,7	11.04.2019
Eldre	hp	Madelen L.T.C.	auto	1.12,3	23.05.2020
Eldre	h/v	Deep Sea Dream	volte	1.12,7	01.10.2020
Eldre	hp	Fluberginden	volte	1.13,5	08.06.2013

Utl.født varmblodshester:

3-årig	h/v	Glideable Volo (us)	auto	1.14,1	16.10.2010
3-årig	hp	Gematria (us)	auto	1.13.4	10.10.2015
3-årig	hp	Venetian Woman (us)	volte	1.15.3	16.07.2009
3-årig	h/v	Enjoy The Dance (us)	volte	1.16,0	14.10.2006
4-årig	h/v	Rembrandt November (de)	auto	1.11,9	07.07.2007
4-årig	hp	Explosive Lane (nl)	auto	1.12,1	15.10.2015
4-årig	h/v	Royal Ice (us)	volte	1.13,5	25.07.2015
4-årig	hp	Jeanet Newport (de)	volte	1.14,9	17.10.2020
Eldre	h/v	Cromwell (us)	auto	1.11,3	11.06.2011
Eldre	hp	Premance Simoni (dk)	auto	1.12,0	08.06.2013
Eldre	h/v	Sejr Gammelsbæk (dk)	volte	1.12,7	25.07.2015
Eldre	hp	Explosive Lane (nl)	volte	1.13.4	21.09.2017

Start ca. kl. 21.10

8. LØP

Kaldblods
For 3-15-årige 20.001 - 78.000 kr.
2100 m. Tillegg 20 m. ved vunnet 22.001 kr., 40 m. ved 42.001 kr.
Premier: 15.000-7.500-5.000-3.500-3.000-(3.000) kr.

V5A TOTO 4

Lilla	Vinner	Tvilling	Trippel	Plass		

2020: 4 1 -0 -1 -2 -34,6v -21.000 2019: 0 -0 -0 -0 -0 -, -0 Tot: 4 - 1 - 0 - 1 - 2

1 VERTIGO JUVEL 2100 1 34,6M 21.000

3 år Svart H v. Voje Faks
e. Vertigo Ella v. Briskeby Philip
Oppdr.: Håkon B. Steine
Eier: Håkon B. Steine /Norheimsund
rød m/svart plusstegn + reklame
BT **Håkon B. Steine (A)**

H. Steine	BT	21/11-p/1	2120	P	39,2	0	P
H. Steine	BT	09/01-08/1	2100	6	40,5 g	12	87
H. Steine	BT	05/03-01/2	2100 n	4	35,3	12	420
H. Steine	BT	24/09-07/5	2100 h	3	35,6	12	144
H. Steine	BT	11/10-08/1	2100	1	34,6	12	50

2020: 6 1 -1 -1 -1 -32,6v -25.000 2019: 6 -0 -2 -0 -3 -33,5v -17.000 Tot: 16 - 1 - 3 - 1 - 4

2 JO VIKING 2120 1 32,6M 42.000

7 år Svart V v. Voje Faks
e. Sara Mai v. Elding
Oppdr.: Johanne Eide Raknes
Eier: Jorunn Åse Eide Raknes /Ostereidet
svart m/røde stj. på blått sk.stk + re
BT **Pål Buer (T) - Jorunn Åse Eide Raknes**

L. Hauge	BT	05/03-01/3	2140 n	2	33,5	12	112
Ø. Austevoll	BT	03/05-02/3	2140	6	32,6	14	89
E. Hauge	BT	14/05-04/4	1600	0	32,6 g	14	195
E. Hauge	BT	31/05-06/1	2100	-	dg	14	172
B. Steine	BT	17/09-08/1	2140	1	33,7	12	174

2020: 10 0 -0 -1 -5 -32,3a -15.000 2019: 12 -0 -0 -2 -4 -34,5v -16.000 Tot: 22 - 0 - 0 - 3 - 9

3 ZULU MAI 2 33,0M 32,3AM 31.000

6 år Brun HP v. Rossi
e. Øiens Mai v. Thuli Elden
Oppdr.: Michael Bølla
Eier: Karin Bjelde Paulsen-Berit Moløkken Bølla
Rød m/sølv ermringer&kanter,reklame
BT **Daniel Kvamsdal (A) - Ove Wassberg (T)**

O. Wassberg	BT	25/06-01/1	2140	5	33,3	12	706
O. Wassberg	BT	09/07-09/5	2100	0	32,3a	12	354
D. Kvamsdal	BT	13/08-01/5	2100	5	33,0	12	1552
O. Wassberg	BT	23/08-03/4	2120	-	dg	12	412
D. Kvamsdal	BT	17/09-08/5	2140	3	33,9	12	542

2020: 1 0 -0 -0 -0 -32,2v -0 2019: 0 -0 -0 -0 -0 -, -0 Tot: 4 - 2 - 1 - 0 - 0

4 SKAFFER LYKKE 2140 1 32,2M 44.000

8 år Brun HP v. Järvsöviking (S)
e. Alva Bausa v. Spikeld
Oppdr.: Olav L. Hauge & Even Hauge
Eier: Even Hauge /Haukeland
Svart m/hvitt skl.stykke, rekl.
BT **Svein Ove Wassberg (T) - Even Hauge**

L. Kolle	ST	08/11-07/3	2140	1	35,8 g	16	22
L. Kolle	ST	22/11-08/3	2160	2	33,4	16	14*
P. Kals	ST	08/10-p/4	2140	P	34,9	0	P
O. Wassberg	BT	03/05-p/1	2100	P	33,7	0	P
D. Dalen	BT	01/10-04/2	2120	0	32,2 g	12	129

2020: 4 0 -0 -0 -1 -30,8v -3.500 2019: 17 -1 -1 -2 -8 -30,8v -52.500 Tot: 24 - 1 - 1 - 2 - 12

5 JIPPI 2 30,8M 32,1AM 61.700

6 år Svart HP v. Briskeby Philip
e. Snedig* v. Minpil
Oppdr.: Stall Røgjin
Eier: Ramsli Njøten Eva-Elsa Ramsli Njøten
Svart m/rød og hvit skldklaff. rekl.
BT **Dag-Sveinung Dalen (T) - Elsa Ramsli Njøten**

B. Steine	BT	12/12-07/3	2100 n	4	33,2a	14	35
T. Totland	BT	13/02-02/3	2100 n	0	33,0	14	104
B. Steine	BT	10/09-03/3	2100	0	33,0ag	15	186
B. Steine	BT	17/09-03/4	2100	4	30,8	15	389
B. Steine	BT	17/10-07/1	2100	0	32,1a	15	122

2020: 9 2 -2 -0 -2 -29,5v -56.000 2019: 0 -0 -0 -0 -0 -, -0 Tot: 9 - 2 - 2 - 0 - 2

6 ROS FAKSEN 3 29,5M 56.000

3 år Svart V v. Norheim Svenn
e. Nordli Svarta v. Spikeld
Oppdr.: Leif L. Stangeland
Eier: Helge Nybø /Oslo
Rød m/blå ermer, reklame
BT **Ove Wassberg (T)**

O. Wassberg	BT	13/08-01/1	2100	6	33,2 g	12	154
O. Wassberg	BT	10/09-01/2	2140	2	31,9	12	51
O. Wassberg	BT	17/09-08/2	2140	2	33,8	12	58
O. Wassberg	BT	01/10-04/1	2100	1	29,5	12	81
O. Wassberg	BT	17/10-05/2	2120	0	br g	50	292

2020: 7 0 -2 -0 -3 -30,3v -22.500 2019: 0 -0 -0 -0 -0 -, -0 Tot: 15 - 0 - 5 - 1 - 5

7 VALLE DONNA 4 30,3K 32,0AM 48.500

6 år Svart HP v. Tekno Odin*
e. Gode Tider v. Elding
Oppdr.: Nils Ø. Vallesether
Eier: Ann Karin Bukkestein-Knut Dagestad
rød m/grønt kryss + rekl.
BT **Øyvind Austevoll (T) - Knut Dagestad**

Ø. Austevoll	BT	14/05-04/3	1600	2	30,3	14	61
Ø. Austevoll	BT	31/05-06/1	2120	2	30,8	14	51
Ø. Austevoll	BT	09/07-09/10	2100	0	32,0a	12	27
Ø. Austevoll	BT	16/07-03/5	2120	7	31,1	15	194
D. Dalen	J	09/10-04/5	2100	0	br a	15	153

2020: 9 1 -0 -3 -2 -30,0a -33.000 2019: 4 -1 -1 -0 -1 -34,4v -41.000 Tot: 13 - 2 - 1 - 3 - 3

8 ALM BEGNA 5 31,0M 30,0AM 74.000

4 år Mørkbr HP v. Lome Brage
e. Alm Monsun v. Storm Jo
Oppdr.: Knut Alm
Eier: Ivar Os-Arna Synnøve Os
grønn m/hv.skråb. blå ermstr/søm + rek
BT **Roar Hop (A) - Ivar Os**

R. Hop	BT	31/05-06/3	2120	3	31,0	14	60
R. Hop	BT	09/07-03/5	1600	0	30,4ag	15	190
B. Steine	BI	24/07-06/2	2100	-	dg	20	831
R. Hop	BT	06/08-02/5	2100	3	30,0a	15	169
R. Hop	BT	10/09-03/5	2100	3	30,2a	15	333

Forts. neste side

9 — 2020: 4 0 -1 -1 -1 -32,1a -11.000 | 2019: 12 -1 -2 -1 -5 -34,3v -66.500 | Tot: 16 - 1 - 3 - 2 - 6

ÅSASVARTEN 6 **33,0M** **32,1AM** **77.500**

4 år Svart V v. Åsajerven
e. Faste Eldina v. Elding
Oppdr.: Ola Martin Aasen
Eier: Geir Vie /Byrkjelo
Rød m/hvite ermer & rød ermring, rek
BT **Lars Tore Hauge (T)**

L. Hauge	BT	28/12-03/6	2120 h	0	35,0 g	12	161
L. Hauge	BT	23/01-07/4	2120 t	3	33,3 g	12	63
L. Hauge	BT	13/02-03/4	2120 n	6	34,8	12	79
L. Hauge	BT	11/10-08/2	2140	2	33,0 g	12	25*
L. Hauge	BT	17/10-07/3	2100	0	32,1ag	15	85

10 — 2020: 5 0 -0 -0 -1 -29,3a -2.000 | 2019: 1 -0 -0 -0 -0 -35,3v -0 | Tot: 20 - 2 - 2 - 1 - 5

ERAGON 7 **30,4M** **29,3AK** **76.000**

7 år Svart V v. Bork Odin
e. Spikvalla v. Spikeld
Oppdr.: Anita Wergeland
Eier: Trine Fiskeseth /Seim
Rød m/svart skulder-/sidefelt, rekl
BT **Bjørn Steine (S) - Trine Fiskeseth**

Ø. Austevoll	BT	18/06-04/3	2120	0	31,4 g	12	385
Ø. Austevoll	BT	25/06-03/10	2100	0	31,6ag	14	81
Ø. Austevoll	BT	09/07-03/7	1600	7	29,3ag	15	1664
L. Hauge	BT	16/07-03/1	2140	0	30,4	15	1841
B. Steine	BT	01/10-04/3	2140	0	30,7 g	12	1227

Sjansevurdering: 6 - 4 - 7 outs: 8

Første 500 m km./tid	Første 1000 m km./tid	Km./tid

Hesteklinikken Bergen

Spennende nyhet ved Hesteklinikken!

I samarbeid med EMPET Romerike Hesteklinikk kan vi tilby «overground» endoskopi, undersøkelse av øvre luftveier med kamera når den kjøres i banen. Aktuell undersøkelse for hester som lager lyder fra luftveiene under kjøring i banen eller som underpresterer uten andre kjente årsaker. Lurer du på om din hest kan være en kandidat for en slik undersøkelse ta kontakt med oss på Hesteklinikken på tlf. **55953360**

Start ca. kl. 21.25

9. LØP

Varmblods
For 3-13-årige 130.001 - 260.000 kr.
2100 m. Autostart.
Premier: 15.000-7.500-5.000-3.500-3.000-(3.000) kr.

V5A TOTO 5

Lyse grønne | Vinner | Tvilling | Trippel | Plass

2020: 4 0 -0 -1 -1 -16,1a -6.922 2019: 10 -2 -1 -1 -3 -14,7a -124.462 Tot: 14 - 2 - 1 - 2 - 4

1 MABEL'S DREAM (S) 2100 1 15,8M 14,7AM 131.384

4 år Brun HP v. S.J.'s Caviar (US)

	e. Miraflores (S) v. Enjoy Lavec	J. Løvgren	JÆ	13/11-07/2	2140	0	15,5a	0	31
	Oppdr.: Sverige	T. Mifsud	HD	13/07-03/3	2160	8	17,9 g	0	24
	Eier: Team Dream	H. Håvardstun	BT	17/09-01/12	2100	0	18,4a	15	41
	Rød m/blå ermer, reklame	S. Wassberg	BT	01/10-01/4	1600	3	16,1a	15	51
BT	**Ove Wassberg (T)**	D. Dalen	BT	11/10-06/7	2100	0	17,7a	15	255

2020: 13 1 -1 -4 -3 -15,3a -48.500 2019: 16 -3 -3 -6 -4 -15,3a -96.500 Tot: 37 - 6 - 4 - 11 - 9

2 LOGICAL COSMIC 2 16,3M 15,3AM 178.000

6 år Mørkbr V v. The Liquidator* (US)

	e. Keystone Cosmic (US) v. Sierra Kosmos	L. Hauge	BT	30/07-03/4	2100	3	16,3 g	12	48
	Oppdr.: Bjørnar Blakkestad	M. Sælen	BT	13/08-04/6	2100	2	15,8a	15	112
	Eier: Team Valle/Sletten	L. Hauge	BT	29/08-05/6	1600	6	15,3ag	40	146
	Rød m/hvite ermer & rød ermring, rek	L. Hauge	BT	17/09-02/6	2100	0	16,5a	15	269
BT	**Lars Tore Hauge (T)**	L. Hauge	BT	11/10-06/2	2100	3	17,2a	15	238

2020: 14 0 -2 -1 -5 -15,7v -35.000 2019: 19 -0 -1 -4 -8 -15,9a -42.500 Tot: 58 - 2 - 9 - 14 - 18

3 CAVACA (DK) 3 15,7M 13,6AK 202.393

6 år Mørkbr V v. Dream Vacation (US)

	e. Romance La Marc (DK) v. Angus Hall	E. Storetvedt	BT	18/06-06/5	2100	5	16,1a	14	191
	Oppdr.: Danmark	E. Storetvedt	BT	25/06-04/1	2600	0	16,8	14	1147
	Eier: Stall Blå-Bær	O. Storetvedt	BT	09/07-02/8	2100	0	18,5a	15	684
	Gull m/svarte felt,ermr,mansj, rek	C. Morken	BT	10/09-09/2m	1620	2	18,5	15	46
BT	**Elisabeth Storetvedt (S) - Odd Storetvedt (T)**	E. Storetvedt	BT	11/10-06/3	2100	4	17,4a	15	405

2020: 18 1 -2 -6 -5 -13,8a -83.500 2019: 15 -1 -3 -4 -5 -15,6a -70.802 Tot: 56 - 8 - 6 - 10 - 18

4 GETREADYFORTAKEOFF (DE) 4 14,9K 13,8AK 221.225

7 år Mørkbr V v. Main Wise As* (IT)

	e. Victory My Way (NL) v. Koos Van Camstra	C. Kjenner	BT	29/08-04/1	2100	6	16,1a	50	540
	Oppdr.: Tyskland	B. Steine	BT	17/09-02/1	2100	0	16,5a	15	79
	Eier: Martina S. Hæggernæs /Espeland	D. Dalen	BT	24/09-06/3	1600 h	3	14,5a	15	180
	Svart m/rød og hvit skldklaff. rekl.	D. Dalen	BT	11/10-07/1	1600	3	13,8a	20	141
BT	**Dag-Sveinung Dalen (T) - Claus Olsen (T)**	D. Dalen	BT	17/10-02/3	1600	3	14,9	15	32

2020: 17 0 -3 -2 -6 -14,8a -50.000 2019: 10 -1 -1 -1 -4 -14,4a -49.000 Tot: 36 - 2 - 5 - 5 - 13

5 HEINZ B.R. 5 15,6K 14,4AM 150.548

5 år Mørkbr V v. Dream Vacation (US)

	e. Charming Lady (US) v. Conway Hall	O. Wassberg	BT	23/08-01/3	2100	2	17,4	15	237
	Oppdr.: Bjørn Rishaug	O. Wassberg	BT	29/08-05/10	1600	5	14,8a	40	516
	Eier: Oda Konglevoll /Øvre Ervik	P. Buer	BT	17/09-02/4	2100	6	16,5a	15	573
	Rød m/sølv ermringer&kanter,reklame	O. Wassberg	BT	01/10-01/1	1600	0	br ag	15	39*
BT	**Daniel Kvamsdal (A) - Ove Wassberg (T)**	P. Buer	BT	11/10-06/12	2100	0	18,2a	15	382

2020: 18 2 -3 -2 -4 -14,7a -80.500 2019: 16 -1 -0 -0 -10 -16,5a -48.349 Tot: 41 - 3 - 4 - 2 - 18

6 LILY BOURBON 6 15,7K 14,7AM 166.620

5 år Mellombr. HP v. Coktail Jet (FR)

	e. Light of Day (S) v. Buvetier d'Aunou	B. Steine	BT	23/08-01/2	2100	0	28,4 g	15	35
	Oppdr.: John E. Hammerstrøm	B. Steine	BT	29/08-05/4	1600	0	15,4a	40	112
	Eier: Victoria Steine /Norheimsund	V. Steine	BT	10/09-09/3m	1620	1	18,0	15	49
	Rød m/svart skulder-/sidefelt, rekl	V. Steine	BT	11/10-06/6	2100	5	17,4a	15	290
BT	**Bjørn Steine (S) - Victoria Steine (A)**	B. Steine	BT	17/10-06/4	2100	0	16,1a	50	678

2020: 13 0 -4 -0 -3 -15,2a -37.000 2019: 13 -0 -1 -1 -5 -15,3a -26.500 Tot: 51 - 2 - 5 - 6 - 18

7 ROYALTY STREET 7 15,4K 13,8AK 169.500

7 år Brun V v. R.C.Royalty* (US)

	e. My Taurus Girl (US) v. Sir Taurus	D. Kvamsdal	BT	18/06-06/1	2100	0	16,3a	14	72
	Oppdr.: Ann Berit Sagedal	S. Wassberg	BT	09/07-02/7	2100	6	17,5a	15	87
	Eier: Bente Halland /Sandefjord	G. Austevoll	BT	29/08-05/9	1600	0	16,1a	40	293
	Svart m/hvitt skl.stykke, rekl.	D. Kvamsdal	BT	17/09-02/5	2100	0	16,6a	15	5044
J	**Svein Ove Wassberg (T) - Cato Michelsen (T)**	D. Kvamsdal	BT	11/10-06/8	2100	6	17,5a	15	532

2020: 3 0 -0 -0 -3 -16,3a -8.500 2019: 13 -0 -0 -2 -6 -15,4a -34.500 Tot: 43 - 4 - 1 - 7 - 20

8 MISS ITALIANO T.Y. 8 16,3M 15,4AK 177.500

8 år Brun HP v. Italiano (S)

	e. Keystone Bianca (US) v. Lindy Lane	L. Hauge	BT	26/10-02/9	2100	4	18,7a	16	592
	Oppdr.: Benjamin Dahle & Gunvor L. Dahle	L. Hauge	BT	28/12-04/6	2100 h	6	18,9a	14	383
	Eier: Hanne Charlotte Gudim /Søreidgrend	L. Hauge	BT	09/01-02/9	1600 n	4	16,3a	14	318
	Svart m/gull sk.parti,ermring/str,sele	B. Steine	BT	23/01-02/2	2100 t	5	17,2a	14	508
BT	**Egil Hauge (A) - Hanne Charlotte Gudim**	E. Hauge	BT	11/10-06/1	2100	7	17,5a	15	777

Forts. neste side

9 — 2020: 8 1 -0 -0 -2 -15,4a -18.500 — 2019: 1 -0 -0 -0 -0 -, -0 — Tot: 62 - 9 - 3 - 4 - 17

BETTINI — 9 — 17,0L — 14,5AK — 258.000

9 år Rød V v. Zerberus (DE)
e. Real Big Bang v. Big Spender
Oppdr.: Øistein Eriksen
Eier: Kevin Nyrud Hagen-Christer Nyrud
Blå m/hvite ermer, hvit kule med HIH

A. Hagmann	B	06/05-05/3	1609	0	17,2a	20	457
H. Bye	K	21/05-01/8m	2100	6	19,4a	14	282
H. Hagen	BT	29/08-08/12	1600	0	15,4a	40	1817
H. Hagen	BT	24/09-06/7	1600 h	0	br ag	15	358
F **Harald Inge Hagen (A)**	H. Hagen	BT	01/10-05/4	2600	0	18,9a	15	1041

10 — 2020: 13 3 -2 -2 -3 -13,6a -88.500 — 2019: 10 -5 -1 -1 -2 -15,5a -103.500 — Tot: 32 - 8 - 3 - 3 - 7

ESPERANZA TRUNOISE (FR) — 10 — 16,3M — 13,6AK — 200.414

6 år Mørkbr HP v. Vanishing Point (FR)
e. Roselita Trunoise (FR) v. Mon Bellouet
Oppdr.: Frankrike
Eier: Stall J.T.T.
blå m/hvitt kileformet skulderstykke

T. Totland	BT	29/08-05/12	1600	3	14,3a	40	164
T. Totland	BT	10/09-07/2	2120	3	17,5	20	37
T. Totland	BT	17/09-02/2	2100	1	15,7a	15	50
T. Totland	BT	11/10-06/10	2100	2	17,2ag	15	80
BT **Tore Totland (T) - Jermund Borgen**	T. Totland	BT	17/10-06/7	2100	0	16,2ag	50	241

Sjansevurdering: 10 - 4 - 6 outs: 2

Første 500 m km./tid	Første 1000 m km./tid	Km./tid

Innskjerpelse på rengjøring av bokser

Husk at bokser skal rengjøres etter bruk.
Overtredelse bøtelegges med kr 400.

Nummerskilt:
Løpsreglementets § 13-4; Nummerdekken/-skilt som fås utlevert, skal leveres tilbake rengjort snarest etter løpet. Leveres senest 30 minutter etter målgang i siste løp. Det vil bli gitt bøter til lisensinnehavere for å ha levert nummerskilt for sent/ikke levert overhodet. Det skal sanksjoneres med kr. 300,- for første gang i perioden, 500,- for andre gang og 800,- for tredje gang.

Parkering i hesteringen:
Det er ikke tillatt å parkere annet enn hestetransport i hesteringen, med unntak for kusker.

Personbiler skal parkere i luftegård eller på drive in på publikumsplass.

Hunder og barnevogner:
På løpsdager er det ikke tillatt med hunder og barnevogner i hesteringen. Det er båndtvang på Bergen Travpark ellers i uken.

Oppvarming:
Ved oppvarming av hester som skal delta i travløp, før og under travstevnet, samt ved fremmøte på oppsamlingsplass, skal kjører/rytter ha presentabelt antrekk. Kjører/rytter som skal delta på løpsdagen skal benytte registrerte draktfarger ved all kjøring/ridning i løpsbanen.

Med vennlig hilsen Bergen Travpark

Start ca. kl. 21.40

10. LØP

Kaldblods
For 3-15-årige 133.001 - 250.000 kr.
2100 m. Tillegg 20 m. ved vunnet 181.001 kr.
Premier: 15.000-7.500-5.000-3.500-3.000-(3.000) kr.

Rosa	Vinner	Tvilling	Trippel	Plass		

2020: 8 1 -0 -0 -3 -28,3a -26.000 **2019: 25 -1 -2 -1 -7 -28,8v -56.500** **Tot: 62 - 3 - 7 - 2 - 21**

1 KVALVIKS SNIPPEN 2100 1 28,8M 28,3AM 163.500

9 år Mørkbr V v. Bokli Eld

	e. Snøhetta Seira v. Metsgar	R. Halvorsen	BT	13/08-08/1	1620	0	28,8	15	175
	Oppdr.: Nina Kvalvik	R. Halvorsen	BT	23/08-04/1	1620	0	30,8 g	15	519
	Eier: Wenche Ingebrigtsen Bergfjord /Kleppestø	C. Kjenner	BT	29/08-01/3	2140	4	30,9	20	300
	Blå m/hvit ermr,svart søm, rek	R. Halvorsen	BT	17/09-03/5	2120	0	30,4 g	15	114
BT	**Ronny Halvorsen (A) - Ove Wassberg (T)**	R. Halvorsen	BT	11/10-05/12	2100	1	30,1a	15	618

2020: 15 2 -0 -2 -4 -28,2a -57.000 **2019: 23 -0 -7 -2 -10 -27,2a -83.000** **Tot: 51 - 2 - 8 - 6 - 22**

2 LUDVIK 2 28,4K 27,2AK 181.000

5 år Brun V v. Moe Svarten

	e. Tun Tora v. Alm Viktor	R. Tvedt	BT	30/07-02/6	2100	0	28,9a	15	701
	Oppdr.: Stall Soppas	R. Tvedt	BT	23/08-02/3	1600	6	28,4	15	126
	Eier: Stall Soppas	M. Gundersen	BT	29/08-01/2	2140	1	30,2	20	64
	Svart m/hvit V og ermer. Reklame.	R. Tvedt	BT	17/09-04/5	2100	0	30,8	15	156
BT	**Rolf Tvedt (T) - Ivar Kåre Skjønhaug**	R. Tvedt	BT	01/10-02/5	2100	6	28,2a	15	463

2020: 16 0 -2 -2 -8 -27,3v -51.000 **2019: 22 -2 -1 -2 -12 -29,8v -76.250** **Tot: 50 - 3 - 4 - 5 - 27**

3 STURE NEON 3 27,3K 29,0AM 166.250

6 år Svart V v. Lome Elden

	e. Tysvær Hetti v. Rolex K.	Ø. Austevoll	BT	23/08-04/3	1620	5	27,3	15	476
	Oppdr.: Evelyn Sture	P. Kals	BT	29/08-01/1	2140	2	30,7 g	20	325
	Eier: Eivind Fjellstad-Britt Hege Fjellstad	S. Wassberg	BT	17/09-04/3	2100	5	30,1	15	49*
	Svart m/hvitt skl.stykke, rekl.	A. Wassberg	BT	24/09-04/4	1620 h	11	30,6	15	263
BT	**Svein Ove Wassberg (T) - Eivind Fjellstad (T)**	T. Totland	BT	01/10-02/3	2100	0	29,0a	15	245

2020: 16 2 -3 -2 -3 -27,3v -85.000 **2019: 17 -1 -2 -4 -7 -30,2v -67.500** **Tot: 42 - 3 - 6 - 8 - 14**

4 TILDE Ø.K. 4 27,3K 28,0AM 179.500

5 år Svart HP v. Tomdin Ø.K.

	e. Spydhild v. Elding	T. Totland	BT	23/08-04/6	1620	4	27,3	15	398
	Oppdr.: Stall Davenskø	Ø. Austevoll	BT	10/09-05/3	2120	1	29,1	20	106
	Eier: Team Vestavind	Ø. Austevoll	BT	01/10-02/2	2100	5	28,0a	15	77
	rød m/grønt kryss + rekl.	T. Totland	BT	11/10-04/1	2600	0	30,0	22	100
BT	**Øyvind Austevoll (T) - Olav R. Flatekvål**	Ø. Austevoll	BT	17/10-09/3	2100	3	28,7	50	423

2020: 18 1 -0 -3 -10 -27,3v -66.000 **2019: 22 -3 -1 -2 -10 -28,8v -108.000** **Tot: 57 - 4 - 1 - 8 - 31**

5 RIVE RAPTUS 2120 1 27,3M 27,8AM 222.000

6 år Brun V v. Spikeld

	e. Viljerappa v. Elding	S. Wassberg	F	25/08-03/7	2060	4	28,5	18	261
	Oppdr.: Reidun Bøhn	G. Gudmestad	BT	29/08-07/1	2600	0	30,8	40	229
	Eier: Stall Hattifnatt	G. Gudmestad	BT	17/09-04/6	2100	4	30,1	15	97
	hvit m/tre gule ermringer. blå søm +re	N. Ullestad	BT	24/09-04/4	1640 h	1	28,2	15	1062
BT	**Jan Erik Landaas (T)**	J. Landaas	BT	01/10-02/6	2100	4	27,8a	15	117

2020: 9 3 -3 -1 -1 -26,6a -73.000 **2019: 10 -1 -2 -2 -3 -27,4a -56.000** **Tot: 27 - 7 - 6 - 4 - 6**

6 FELIX T.H. 2 27,4M 26,6AM 200.000

5 år Brun H v. Dotterud Teddy

	e. Heim Sjura v. Järvsöviking	E. Høitomt	BT	23/05-03/3	2140 h	0	28,5	50	159
	Oppdr.: Trygve K. Håvardstun & Jan Erik Bynes	F. Ringheim	BT	25/06-07/2	2100	2	26,6ag	14	89
	Eier: Anne Siri Vivås-Trygve K. Håvardstun	F. Ringheim	BT	09/07-06/5	2100	1	27,5	15	16*
	hvit m/rekl. i svart/gult/rødt/blått	F. Ringheim	BT	30/07-02/7	2100	2	26,9a	15	38
BT	**Frank Ringheim (T) - Trygve K. Håvardstun (A)**	F. Ringheim	BT	06/08-03/2	2640	3	27,9 g	15	77

2020: 8 0 -2 -0 -4 -27,6a -27.000 **2019: 18 -0 -0 -0 -12 -28,6a -33.500** **Tot: 73 - 3 - 6 - 6 - 42**

7 BOEN ODIN 3 27,7M 27,6AM 241.500

9 år Borket V v. Bork Odin

	e. Gam Krona v. Bokli Balder	L. Hauge	BT	03/05-04/8	2120	6	27,7	14	585
	Oppdr.: Marianne Lunåsmo	B. Hauge	BT	07/05-04/6	2120	0	29,1	14	745
	Eier: Terje Fosse /Alversund	B. Hauge	BT	17/09-04/4	2100	2	29,5	15	297
	Rød m/hvite ermer & rød ermring, rek	B. Hauge	BT	24/09-04/1	1640 h	-	dg	15	180
BT	**Lars Tore Hauge (T)**	L. Hauge	BT	01/10-02/10	2100	2	27,6a	15	463

2020: 9 0 -1 -1 -4 -27,3v -23.500 **2019: 17 -0 -1 -2 -9 -27,0a -41.500** **Tot: 55 - 6 - 7 - 7 - 19**

8 SKAFFER MARIO 4 27,3M 27,0AM 233.000

9 år Mørkbr V v. Lome Elden

	e. Alva Bausa v. Spikeld	S. Wassberg	BT	11/06-04/3	2140	6	30,1 g	14	81
	Oppdr.: Olav L. Hauge & Even Hauge	S. Wassberg	BT	25/06-07/10	2100	5	28,0a	14	293
	Eier: Even Hauge-Olav L. Hauge	O. Wassberg	BT	17/09-04/1	2100	0	30,3	15	89
	Rød m/blå ermer, reklame	M. Knutsen	BT	24/09-04/5	1640 h	9	29,3	15	1062
BT	**Ove Wassberg (T) - Even Hauge**	O. Wassberg	BT	01/10-02/9	2100	0	28,3a	15	1082

Forts. neste side

Totalisatorløp 10

2020: 10 1 -3 -1 -3 -26,4v -58.500 2019: 8 -3 -0 -1 -1 -29,2a -79.500 Tot: 23 - 6 - 3 - 2 - 6

9 **DAG FRØYA** 5 **26,4K** **26,9AM** **186.000**

5 år Brun HP v. Moe Svarten
e. Fronskrema v. Krembest
Oppdr.: Nils Dagestad
Eier: Stall Dag Frøya
blå m/hvitt kileformet skulderstykke
BT **Tore Totland (T) - Janiche Hansen**

P. Buer	BT	07/05-04/1	2100	4	28,5 g	14	30*
T. Totland	BT	23/05-01/3	1600 n	4	26,4	60	113
T. Totland	F	06/06-02/3	2040	0	28,3	40	166
T. Totland	BT	25/06-07/4	2100	3	26,9a	14	64
S. Wassberg	J	04/07-05/12	2120	0	28,6 g	40	472

Sjansevurdering: 6 - 4 - 7 outs: 9

Første 500 m km./tid	Første 1000 m km./tid	Km./tid

NY RUTINE FOR STRYKNINGER/KJØREENDRINGER

Strykninger og kjøreendringer skal for alle løpsdager fra og med onsdag 1. juli varsles til et nytt felles telefonnummer. Nummeret er: 22 95 65 00 og er betjent fra 08.00 - 17.30 på hverdager. Etter dette tidspunktet på hverdager/ altså frem mot løpsstart, samt i helgene, vil arrangørbanene på vanlig vis håndtere mottak av strykninger og kjøreendringer etter de rutiner som gjelder for dette på den enkelte bane.

Alle strykninger skal fortsatt alltid meldes per telefon der man skal opplyse om hvem som ringer, til hvilken løpsdag det strykes, i hvilket løp, hestens navn og startnummer samt at det skal opplyses om strykningsårsak.

Hva koster det å spille trippel?

Trippel–«rundt-spill»			REKKEPRIS		
De utvalgte hestene markert på alle tre plasser			kr. 2,-	kr. 5,-	kr. 10,-
				INNSATS	
3 hester rundt (3 x 2 x 1)	=	6 kombinasjoner	12,-	30,-	60,-
4 hester rundt (4 x 3 x 2)	=	24 kombinasjoner	48,-	120,-	240,-
5 hester rundt (5 x 4 x 3)	=	60 kombinasjoner	120,-	300,-	600,-
6 hester rundt (6 x 5 x 4)	=	120 kombinasjoner	240,-	600,-	1.200,-
7 hester rundt (7 x 6 x 5)	=	210 kombinasjoner	420,-	1.050,-	2.100,-
8 hester rundt (8 x 7 x 6)	=	336 kombinasjoner	672,-	1.680,-	3.360,-

Utgangshest

En hest spilt på kun en plass, de andre utvalgte hestene markert på de to øvrige plassene.

Antall

3	4	5	6	7	8	9	10	11	12	13	14

Rekkepris **Innsats**

2 kr.	12	24	40	60	84	112	144	180	220	264	312	364
5 kr.	30	60	100	150	210	280	360	450	550	660	780	910
10 kr.	60	120	200	300	420	560	720	900	1100	1320	1560	1920

UTREGNINGSFORMEL

Slik regner du ut hva Trippelbongen koster

A = Antall hester markert som 1.Hest
B = Antall hester markert som 2.Hest
C = Antall hester markert som 3.Hest

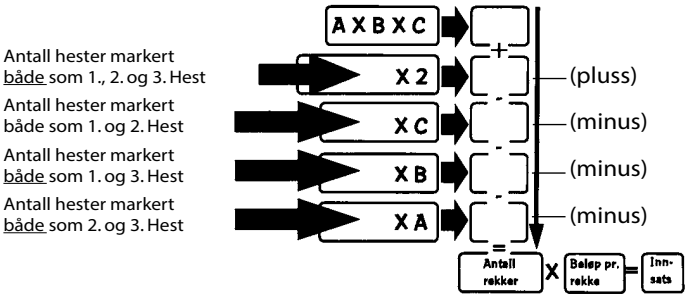

– Det handler om å være tett på miljøet og menneskene i det

– enklere med bare en!

Franzefoss Gjenvinning er en ledende total-leverandør innen avfallshåndtering i Norge.

Vi håndterer blant annet nærings-avfall, byggavfall, farlig avfall og metaller. Vi gir deg gjerne råd og opplæring i avfallsspørsmål.

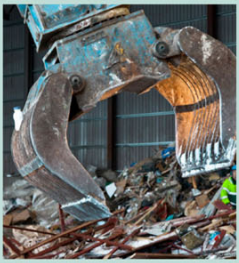

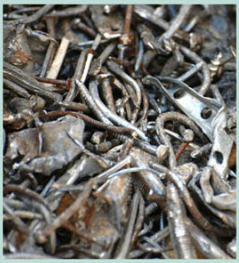

Ta kontakt så kan vi sammen se på dine behov for avfallshåndtering.

Franzefoss

Telefon 55 34 92 00

www.franzefoss.no

V65

Omsetning kr.:.....

Utbetales i gevinster kr.: .....Antall solgte kombinasjoner: .....

Avdeling:	1.	2.	3.	4.	5.	6.
Rett V65-rekke:						
Antall komb. igjen:						
Verdi:						

Rangering reservehest systemet

Utbet. 5 rette |

1. avd.:										
2. avd.:										
3. avd.:										
4. avd.:										
5. avd.:										
6. avd.:										

V5

Omsetning kr.: .....

Utbetales i gevinster kr.: .....

Antall solgte kombinasjoner: .....

Avdeling:	1.	2.	3.	4.	5.
Rett V5-rekke:					
Antall komb. igjen:					
Verdi:					

5 på topp,

Rangering reservehestsystemet
mest markert på innleverte kuponger.

1. avd.:										
2. avd.:										
3. avd.:										
4. avd.:										
5. avd.:										

DAGENS DOBBEL

Omsetning kr.: .....

DAGENS DOBBEL 1 Vinner/odds	DAGENS DOBBEL 2 Vinner/odds	DAGENS DOBBEL-ODDS

Vaner som forebygger **smitte**

Papirlommetørkle

foran munn og nese beskytter andre når du hoster eller nyser. Kast lommetørkleet etter bruk. Vask så hendene.

Bruk albukroken

når du må hoste eller nyse og ikke har papirlommetørkle tilgjengelig.

Vask hendene

ofte og grundig, spesielt når du har vært ute blant folk.

Håndesinfeksjon

med alkoholholdige midler er et godt alternativ når håndvask ikke er mulig, for eksempel på reise.

FHI Folkehelseinstituttet

Helsedirektoratet