BERGEN TRAVPARK

Torsdag 29. November.

Start første løp kl 18.55.

Hage Jerven / Ove Wassberg

V65 | DAGENS DOBBEL | V5

Neste løpsdag: Torsdag 6 desember 2018.

V65-tips 29. november

V65-1: 5 Ulisse Kronos har vunnet sportrekningen og fra tet er vinnersjansene gode. 8 Lucky Vegas har vært strålende i år og står med hele 10 seire i 2018. Må muligens gå dødens her men er god nok selv derfra. Dobbeltbanker.

V65-2: 3 Misi Ø.K. får tipset i et litt åpent løp. Hetsen har galoppen som sin verste fiende men feilfritt duger hoppa til Øksnevad i dette løpet. 8 Førlands Odin står langt ute på vingen, men Per-Eivind er ikke redd for en liten tur i sporene. 2 Dærmro Svarten har skuffet litt i sine siste starter, men har kapasitet for seier og står fint til. 4 Høvåg Ask har kapasitet, men formen er usikker. 1 Boen Odin avsluttet flott sist og kan skrelle med klaff. 5 Nebbenes Friggi feilet sist, men var veldig flink i V75 her i oktober.

V65-3: 9 So Superb får tipset. Hesten som var nær ved å slå What You Want i sin siste start har et fint løp på papiret og formen virker på gang etter mye trøbbel.

V65-4: To hester gjør opp. 7 Bjørke Viking skal ut på Forus 27. nov, sjekk den innsatsen. God nok i massevis her. Kamp får han av 8 Hage Jerven som holder sin fine form og blir en tøff nøtt å knekke.

V65-5: 7 Fam B.R. tok en imponerende seier på Forus sist. Hesten er kjapp i vei og kommer til å sikte mot føringen. 8 Glennis Attack slipper å møte Global Undefeded denne gangen og har god sjans selv fra et dårlig spor. 3 S.K.'s Spartacus er OBS-hesten i feltet. Rapportene var gode foran sist løp, men det endte med dundrende galopp fra start. Feilfritt kan det være en vinner. 6 Final Countdown har tre feilfrie nå og er god nok på sitt beste.

V65-6: 11 What You Want har vært veldig god i sine siste starter og tross sporet skal dette være en topp sjanse. Alternativ banker. Åpent bak. 1 Flirtin Superb står fint til og går ned en klasse her og har likt seg i tet tidligere. 3 Farao F. Boko har nå to løp i kroppen etter lang pause og det pleier å hjelpe på formen. 7 Bellatrix er sterk og kjemper ventelig i toppen uten galopp. 9 Key To Candy har hatt to håpløse løp nå, står langt bedre til her.

Spillforslag stort:

V65-1: 5-8
V65-2: 3-8-2-4-1-5
V65-3: 9 So Superb
V65-4: 7-8
V65-5: 7-8-3-6
V65-6: Alle 11
Kr. 1056,-

Spillforslag lite:

V65-1: 5-8
V65-2: 3-8-2-4-1-5
V65-3: 9 So Superb
V65-4: 7-8
V65-5: 7-8-3-6
V65-6: 11 What You Want
Kr. 96,-

BERGEN TRAVPARK A/S, 5111 Breistein
Telefon: 55 39 68 00 – Telefax: 55 39 68 01
firmapost.bergen@rikstoto.no

ADMINISTRASJON:

Daglig leder: Atle Lundgren Hansen – dir linje 55 39 68 04 – mobil 901 30058
atle.hansen@rikstoto.no

Salg / Marked: Atle Tellevik 55 39 68 00 - mobil 976 855 20
Atle.tellevik@rikstoto.no

Bordbestilling: Hovmester Jorunn Bjånes tlf 55 24 77 77

Banemester: Ole Natland 905 72 312

Vaktmestere: Frode Kaarevik. Øystein Rasmussen

FUNKSJONÆRER:
Løpsleder: Torbjørn Iversen.
Løpsreferent: Terje Hordnes.
Stevneveterinær: Carl Aage Wangel, Dag Atle Tuft, Jon Thorson.
Dommere: Thorbjørn Aanes, Einar Kvamsdal, Georg Lyngbø, Anton Singsø.
Måldommere: Atle Solberg, Anne Hellem.

Hovedstarter: Johnny Skjoldal,
Hjelpestartere: Bjørn Olsen, Rune Halvorsen, Leiv Hauge,
Jan Erik Andersen, Trond Einar Kvamsdal

Plassjef: Bjørn Olsen, Trond Einar Kvamsdal.
Sanitetstjeneste: Røde Kors Ambulansen Bergen.
Ponni-tilsynshavende: Jan Otto Rasmussen.

BERGEN TRAVPARK A/S, STYRE:
Einride Horstad (leder) Arne Hamre (nestleder), Per Dag Hole, Karsten Midtun og Elisabeth Olaussen.
Forsidefoto: Åge Liland.

Start ca. kl. 18:00

Ponniløp

Bergen
Kategorier: A
Distanse: 1600
Startmetode: Voltstart
Strek: 3,10

1

2018: 12 -0 -0 -1 -11 1500 -3.13,8 2017 14 -0 -3 -1 -10 5550 -2.56,0

BÅCKEDALENS BLUEZ (S) 1600 1 2.56,8 2.56,0a 63.200

10 år Fux H v. Bravo V. Spuitjesdom
e. Lindebys Puma (S) v. Fredrik S. Lyssand
Fredrik S. Lyssand/Fredrik S. Lyssand
Gul m/svart stjerne og ermfelt.

Stian Sandmoe Lyssand	BT	02/06 -01	5	1100	5 3.28,3 A G
Stian Sandmoe Lyssand	BT	30/08 -01	2	1100	3 3.22,9
Stian Sandmoe Lyssand	BT	20/09 -01	2	1140	4 3.19,1
Stian Sandmoe Lyssand	BT	04/10 -01	2	1680	4 3.15,8 G
Stian Sandmoe Lyssand	BT	15/11 -01	3	1160	5 3.22,1

2

2018: 10 -2 -1 -1 -6 1950 -2.53,3 2017 13 -4 -3 -2 -4 3950 -2.47,4

BEBI FRA HAUGE 1700 1 2.53,3 2.47,4a 22.100

8 år Rød HP v. Linne
e. Kompis Unni v. Celina Halvorsen
Celina Halvorsen/Celina Halvorsen
Hvit m/blå front -gullstjerne, armringer i blått/gull

Andreas Wassberg	BT	27/05 -01	8	1240	6 2.57,8 G
Emily Smorås Skoge	MO	04/08 -15	5	1680	- DG
Natalie S. Håvardstun MÅL,G	MO	05/08 -08	4	1300	- A DG I
Celina Halvorsen	BT	11/11 -02		1600	- 2.58,6 P
Ronja Juuhl H. Håvardstun	BT	15/11 -01	5	1300	3 2.58,5

3

2018: 12 -4 -2 -4 -2 3950 -2.53,3 2017 6 -1 -0 -0 -5 950 -2.55,8

ELLINGES WONDER BOY 1720 1 2.50,3 2.49,8a 121.300

12 år Svart V v. Roubaxi Af Nørvang
e. Skovlundens Wishbone v. Amanda / Thea Hegland
Andreas Wassberg/Amanda / Thea Hegland
Blå m/sølv ermringer & kanter, reklame

Linnea Nordås-Johannessen	BT	02/06 -01	1	1100	3 2.50,0 A
Andreas Wassberg	BT	04/10 -01	4	1840	2 2.55,9 G
Linnea Nordås-Johannessen	BT	18/10 -01	1	1600	5 2.54,0 G
Andreas Wassberg	BT	27/10 -02	2	1120	3 2.53,3
Linnea Nordås-Johannessen	BT	15/11 -01	4	1300	4 2.59,4 G

4

2018: 16 -4 -3 -4 -5 4500 -2.33,6 2017 19 -4 -5 -6 -4 5800 -2.42,8

NAVAGOSIENS HARRY 1860 1 2.38,5 2.33,6a 106.450

12 år Skimmel V v. Navagosiens Amadeus
e. Clothie Snowbell (Gb) v. Jette Haave Damm
Nathalie Damm Larsen/Jette Haave Damm
Blå med to hvite mavestriper/reklame

Nathalie Damm Larsen	MO	05/08 -12	8	1740	4 2.42,4 G
Nathalie Damm Larsen G,P	FO	15/09 -01	4	1090	3 2.33,6 A
Nathalie Damm Larsen	BT	18/10 -01	2	1640	2 2.40,3 G
Nathalie Damm Larsen	BT	27/10 -02	4	1200	1 2.38,5 G
Nathalie Damm Larsen	BT	15/11 -01	6	1400	1 2.44,6

5

2018: 17 -7 -4 -0 -6 6350 -2.21,1 2017 17 -5 -6 -1 -5 4700 -2.23,2

CHARLIE CC. (S) 2060 1 2.23,2 2.21,1a 30.350

11 år Fux V v. Glentans Domino (S)
e. Loffa Desiree (S) v. Emily Smorås Skoge
Emily Smorås Skoge/Emily Smorås Skoge
Mørkblå. grå/hvitt bryststykke, reklame.

Emily Smorås Skoge G	FO	15/09 -01	5	1090	2 2.26,3 A
Emily Smorås Skoge	BT	20/09 -01	6	1480	1 2.24,3
Emily Smorås Skoge	BT	04/10 -01	6	2240	1 2.23,6
Emily Smorås Skoge	BT	18/10 -01	7	1840	4 2.25,4 G
Emily Smorås Skoge	BT	27/10 -02	6	1340	4 2.25,0 G

Varming på rettbanen på dager med ponniløp:
Rettbanen er stengt for all annen aktivitet enn ponnivarming mellom kl.17.30 og 18.00

Bergen og Omegn Travselskap

Innkalling til generalforsamling i Bergen og Omegn Travselskap
Fredag 25.januar kl. 19 i Vip'en på Bergen Travpark. Saker som skal tas opp må være styret i hende 3uker før.
Det blir i forbindelse med BOT's 130 års jubileum 2018 en sosial sammenkomst etter generalforsamlingen.
www.bergenogomegntravselskap.com

Start ca. kl. 17.25

Prøveløp

2100 m. Voltestart.
Varmblods: 2 år 1.28,0 – 3 år 1.25,0 – 4 år og eldre 1.23,0
Kaldblods: 2 år 1.55,0 – 3 år 1.50,0 – 4 år og eldre 1.42,0

1

2018: 1 0 -0 -0 -0 -24,5v -0 2017: 1 -0 -0 -0 -1 -23,3v -2.000 Tot: 2 - 0 - 0 - 0 - 1

PARKYOU 2100 1 23,3M 2.000

5 år Brun V v. Revenue (S)
e. Park Angel v. Super News Oppdr.: Anette Wassberg & Didrik Haugland
Eier: Anette Wassberg-Didrik Haugland
hvit m/tre gule ermringer. blå søm +re
BT **Jan Erik Landaas (T) - Kjetil Wassberg**

J. Landaas	BT	10/09-b/2	1600	28,6	0	B
J. Landaas	BT	04/11-p/5	2100 t P	22,1	0	P
J. Landaas	BT	07/12-07/3	2100 h 7	23,3	12	455
J. Landaas	BT	01/02-08/3	2100 0	24,5	12	359
J. Landaas	BT	15/11-p/1	2100 n N	23,7	0	N

2

2018: 0 0 -0 -0 -0 -0 2017: 0 -0 -0 -0 -0 -, -0 Tot: 0 - 0 - 0 - 0 - 0

IT'S HANGOVER 2 0

4 år Brun HP v. Love You (FR)
e. It's Over Hanover (US) v. Cantab Hall Oppdr.: Silje Vatland & Per Erik Skretting
Eier: Frode Bergo Larsen /Haukeland
Svart m/hvitt skl.stykke, rekl.
BT **Svein Ove Wassberg (T) - Ove Wassberg (T)**

O. Wassberg	BT	05/10-p/1	2100 n P	22,3	0	P

3

2018: 6 0 -0 -0 -1 -16,7a -3.500 2017: 4 -0 -0 -3 -1 -17,6a -37.000 Tot: 10 - 0 - 0 - 3 - 2

EMMA FROST 3 18,9M 16,7AM 40.500

4 år Mørkbr HP v. Muscles Yankee (US)
e. Aria Brodda (S) v. Egon Lavec Oppdr.: Lene Alsaker Monsen
Eier: Stall Saga
Rød m/blå ermer, reklame
BT **Ove Wassberg (T)**

M. Gundersen	BT	20/05-05/6	2100 4	18,9	14	187
O. Wassberg	F	29/05-03/10	2040 0	16,7a	12	1075
C. Olsen	BT	07/06-05/1	2100 -	dg	14	101
O. Wassberg	BT	28/06-07/4	2100 0	br a	14	345
C. Olsen	BT	20/09-02/6	2100 n 0	br a	12	855

Første 500 m km./tid	Første 1000 m km./tid	Km./tid

Start ca. kl. 17.33

Mønstringsløp

1600 m. Voltestart.
Periode/tidskrav:
1.5-15.9: Varmblods 1.24,0 – 1.35,0 Kaldblods: 1.45,0 – 2.05,0
16.9-30.11: Varmblods 1.24,0 – 1.32,0 Kaldblods: 1.45,0 – 2.00,0

1

2018: 0 0 -0 -0 -0 -0 2017: 0 -0 -0 -0 -0 -, -0 Tot: 0 - 0 - 0 - 0 - 0

VINNI VÅRBERG 1600 1 0

2 år Br.borket HP v. Smedheim Solan
e. Nilette Vårberg v. H.G. Balder Oppdr.: John Refsdal
Eier: Beate Hauge /Haukeland
Rød m/hvite ermer & rød ermring, rek
BT **Lars Tore Hauge (T)**

L. Hauge	BT	06/09-b/3	1600 t	07,3 g	0	N
L. Hauge	BT	13/09-b/1	2100 n	05,7 g	0	N

2

2018: 0 0 -0 -0 -0 -0 2017: 0 -0 -0 -0 -0 -, -0 Tot: 0 - 0 - 0 - 0 - 0

BIRK TRIPLILLA 2 0

2 år Rød HP v. Moe Odin
e. Nesland's May v. Lykkebron Oppdr.: Lars Inge Birkeland & Bente Søgnesand
Eier: Stall Ellinor Birkeland & Birktrav.no
Svart m/hvitt skl.stykke, rekl.
BT **Svein Ove Wassberg (T) - Lars Inge Birkeland (A)**

O. Wassberg	BT	06/09-b/4	1600 t	07,3	0	N
S. Wassberg	BT	13/09-b/4	2120 n	03,3 g	0	B

Første 500 m km./tid	Første 1000 m km./tid	Km./tid

Start ca. kl. 17.40

Prøveløp

2100 m. Voltestart.
Varmblods: 2 år 1.28,0 – 3 år 1.25,0 – 4 år og eldre 1.23,0
Kaldblods: 2 år 1.55,0 – 3 år 1.50,0 – 4 år og eldre 1.42,0

1

2018: 0 0 -0 -0 -0 -0 2017: 0 -0 -0 -0 -0 -, -0 Tot: 0 - 0 - 0 - 0 - 0

LUSTRA SPRETTEN 2100 1 0

6 år Svart V v. Spikeld
e. Lustra Molly v. Frigg Mollyn Oppdr.: Nils Arne Flikki
Eier: Elizabeth Curran /Skulestadmo
Burgunder m/gull sk.stk, seler & mansj
BT **Anne-Serine Moe Reigstad (A) - Elizabeth Curran**

2

2018: 0 0 -0 -0 -0 -0 2017: 7 -0 -0 -0 -3 -31,3a -9.000 Tot: 14 - 2 - 2 - 1 - 4

ERAGON 2 31,7M 31,3AM 74.000

5 år Svart V v. Bork Odin
e. Spikvalla v. Spikeld Oppdr.: Anita Wergeland
Eier: Anita Wergeland /Dalsøyra
Svart m/hvitt skl.stykke, rekl.
BT **Svein Ove Wassberg (T) - Anita Wergeland**

R. Bjørnbeth	BT	19/08-05/8	2100 6	31,3a	40	99
S. Wassberg	BT	31/08-08/3	2120 n -	dg	14	29*
S. Wassberg	BT	21/09-04/5	2120 n 6	31,7	12	95
M. Gundersen	BT	05/10-03/4	2120 n 0	33,9 g	20	51
L. Hauge	BT	21/10-05/1	2140 -	dg	70	1177

Første 500 m km./tid	Første 1000 m km./tid	Km./tid

Start ca. kl. 18.55	HESTEGUIDEN LØPET Varmblods DELINGSLØP SPESIAL - DATOLØP For 3-12-årige minst 400.001 kr. 2100 m. Tillegg 20 m. ved vunnet 680.001 kr. Premier: 16.000-8.000-5.000-4.000-3.000-(3.000) kr.	V65 TIPS TOTO 1
1. LØP		

Gule	Vinner	Tvilling	Trippel	Plass		

2018: 14 3 -1 -0 -1 -14,2a -69.000 2017: 13 -1 -3 -0 -4 -13,3a -79.500 Tot: 54 - 9 - 7 - 2 - 13

1 VERTIGO UNIQUE 2100 1 15,6M 13,0AK 428.500

6 år Brun HP v. Gentle Star
e. Thai Lady v. Gum Ball Oppdr.: Håkon B. Steine
Eier: Charlotte Svendsen-Stian Svendsen
Rød m/hvite ermer & rød ermring, rek
F **Lars Tore Hauge (T) - Charlotte Svendsen (A)**

L. Kolle	ST	25/08-07/4	1609	1	14,2a	18	47
O. Østre	F	04/09-08/4	2040	0	16,7a	16	41
S. Wassberg	F	25/09-03/4	2040	-	dg	16	189
B. Steine	F	06/11-06/10	2040	5	15,4a	14	391
B. Steine	F	13/11-06/5	2060 n	-	dg	40	210

2018: 13 1 -0 -1 -5 -13,1a -36.250 2017: 12 -0 -1 -0 -5 -15,5v -27.500 Tot: 103 - 4 - 8 - 11 - 38

2 ROCKY DUN DEE 2 13,8K 11,5AK 553.644

10 år Rød V v. Love You (FR)
e. Crysta's Power (DE) v. Crysta's Best Oppdr.: Rita Moen
Eier: Mai-Helen Rasmussen /Frekhaug
rød m/grønt kryss + rekl.
BT **Øyvind Austevoll (T) - Marianne Rasmussen**

Ø. Austevoll	BT	30/08-07/1	2100	5	15,0a	18	472
Ø. Austevoll	BT	20/09-01/5	1600 n	3	16,6	16	258
Ø. Austevoll	BT	27/09-05/5	2120 n	1	16,6	16	92
L. Hauge	BT	04/10-02/1	1620 t	5	15,6	24	75
Ø. Austevoll	BT	15/11-02/7	2100 n	0	18,2a	16	126

2018: 5 1 -0 -0 -2 -13,8a -25.500 2017: 6 -2 -1 -1 -2 -11,3a -156.000 Tot: 53 - 13 - 8 - 5 - 12

3 TIP ESTEREL (DK) 3 14,8M 11,3AK 679.659

8 år Rød H v. Esterel Sunset* (DK)
e. Hera Esterel (DK) v. Sugarcane Hanover Oppdr.: Danmark
Eier: Håkon Tornes-Anne Marit Bruvik
Svart m/rødt/blått skstk,rød pluss,rek
F **Bjørn Steine (S) - Håkon Tornes**

J. Landaas	BT	30/08-07/2	2100	4	14,8a	18	117
P. Buer	BT	27/09-08/2	2120 n	1	16,0	16	15*
P. Buer	F	16/10-09/1	1600	4	14,9a	24	101
Å. Tengsareid	BT	27/10-10/4	1600	0	13,8a	60	118
P. Buer	F	06/11-02/3	1600	0	13,8a	18	151

2018: 24 3 -3 -5 -8 -12,8a -128.500 2017: 19 -5 -4 -1 -3 -14,1a -131.000 Tot: 55 - 13 - 10 - 7 - 13

4 VERY ESTEREL (DK) 4 14,5M 12,8AK 533.741

7 år Brun H v. Gigant Neo (S)
e. Usterel Afc* (IT) v. Waikiki Beach Oppdr.: Danmark
Eier: Stall 7 C
Rød m/blå ermer, reklame
BT **Ove Wassberg (T)**

O. Wassberg	BT	20/09-01/9	1600 n	5	17,0	16	190
O. Wassberg	BT	27/09-05/1	2120 n	3	16,8	16	50
O. Wassberg	BT	04/10-02/4	1620 t	3	15,2	24	361
S. Wassberg	BT	03/11-02/3	2100 n	1	17,2	18	101
O. Wassberg	BT	15/11-02/9	2100 n	2	17,5a	16	54

2018: 12 3 -1 -0 -4 -12,1a -186.147 2017: 11 -4 -1 -1 -3 -12,9a -376.335 Tot: 28 - 9 - 2 - 2 - 7

5 ULISSE KRONOS (IT) 5 13,8L 12,1AK 623.882

5 år Brun V v. Joke Face* (S)
e. Bell Power (IT) v. Pine Chip Oppdr.: Italia
Eier: Arne Nilsen /Hordvik
Svart m/hvitt skl.stykke, rekl.
BT **Svein Ove Wassberg (T) - Arne Jan Nilsen**

S. Wassberg	BT	18/08-09/9	1600 t	1	13,0a	60	77
S. Wassberg	B	08/09-10/12	2100	0	13,6a	125	158
S. Wassberg	BT	18/10-01/3	2140 n	1	15,9	14	11*
S. Wassberg	BT	27/10-10/1	1600	5	13,3a	60	44
S. Wassberg	F	13/11-07/5	2570 n	2	16,1	24	33*

2018: 18 1 -2 -5 -5 -14,7a -87.500 2017: 0 -0 -0 -0 -0 -, -0 Tot: 85 - 13 - 8 - 9 - 32

6 GIN'N TANIC 6 14,9M 13,1AK 486.500

8 år Svart H v. Thai Tanic
e. Jugette (S) v. Peace On Earth Oppdr.: Pia Krogstad
Eier: Ragnhild Tjaum-Oddny Jensen
Blå, hvite seler m&svarte stjerner,rek
F **Thomas Sverre Karlsen (A) - Ove Kenneth Karlsen (T)**

T. Karlsen	ST	25/08-07/9	1609	0	15,5a	18	46*
T. Karlsen	F	04/09-08/6	2040	2	14,7a	16	174
L. Hauge	BT	13/09-04/3	2120 n	4	16,1	14	40
T. Karlsen	F	25/09-03/5	2040	0	16,3	16	135
T. Karlsen	F	13/11-07/1	2550 n	4	17,3	24	246

2018: 17 2 -4 -1 -8 -14,4a -125.000 2017: 16 -2 -4 -3 -6 -13,9a -135.500 Tot: 85 - 14 - 21 - 11 - 24

7 ROBERTO D.K. (DK) 7 14,1K 13,9AK 578.000

10 år Mørkbr V v. Great Challenger* (US)
e. Jinn F.H. (DK) v. S.J.'s Photo Oppdr.: Danmark
Eier: Magnus Skare-Hilde Kristin Monstad
Gul m/svart stolpe og ermstripe
BT **Rolf Tvedt (T)**

R. Tvedt	BT	06/09-02/1	2620 t	4	17,6	24	119
R. Tvedt	BT	13/09-04/1	2120 n	5	16,2 g	14	77
R. Tvedt	BT	27/09-08/1	2120 n	5	16,6	16	80
R. Tvedt	BT	18/10-01/1	2140 n	-	dg	14	254
R. Tvedt	BT	15/11-02/8	2100 n	6	18,2a	16	52

2018: 19 10 -1 -1 -4 -13,1a -206.000 2017: 14 -3 -5 -2 -3 -13,5v -161.000 Tot: 52 - 24 - 9 - 4 - 8

8 LUCKY VEGAS 8 13,5K 13,1AK 624.000

7 år Mørkbr V v. Thai Tanic
e. Silvia Vegas v. Silver Pine Oppdr.: Magnus Hetland
Eier: Rune S. Hareland /Sandnes
svart m/røde stj. på blått sk.stk + re
F **Pål Buer (T)**

P. Buer	F	04/09-08/8	2040	1	14,5a	16	38*
P. Buer	F	15/09-06/10	2040	0	14,4a	60	109
P. Buer	F	25/09-03/2	2040	1	15,0	16	18*
P. Buer	BT	04/10-02/3	1620 t	1	14,5	24	13*
P. Buer	F	20/11-05/11	2040	1	14,9a	16	22

Første 500 m km./tid	Første 1000 m km./tid	Km./tid

hesteguiden.com

Siden starten i 1994 og frem til i dag er bildebasen blitt et verdifullt verktøy for alle hesteinteresserte; og antall og bredde blir fortløpende bedre og bedre.

Vi leverer hestebilder til organisasjoner, fagtidskrifter og dagspresse, i Norge og utenlands.

hesteguiden.com er i særklasse med digital bildebase på hest! Alle kan bestille foto fra denne bildebasen!

Virksomheten omfatter produksjon og salg av nyhetsfoto og arkivbilder.

Vi ønsker gamle og nye brukere velkommen på sidene våre, og tar gjerne imot innspill som er med å ivareta og sikre kvaliteten på vårt produkt.

Telefon: +47 41 45 85 85 e-post: rsphoto@online.no

DRIVE IN THE FUTURE, NOT IN THE PAST. CHOOSE CHEVI!
Hvorfor sitte fast i fortiden når du kan kjøre med Chevi inn i framtiden.

I Chevis store utvalg av sulkyer og treningsvogner finner du ypperlig kjørekomfort og overveldende tekniske kvaliteter som er med på å fremme hestens ytelse og potensiale.

WWW.CHEVISULKY.NO

Chevi Sulky Norge har et stort lager med sulkyer og treningsvogner. Vi tilbyr gunstig frakt og finans.
Besøk oss på chevisulky.no eller ring oss på tlf 9987 8000

Chevi

Start ca. kl. 19.15

2. LØP

HAUGE ASFALT LØPET
Kaldblods
GRUNNLAGSFORDEL 3-4-ÅRIGE
For 5-15-årige høyest 220.000 kr. Også for 3-4-årige høyest 300.000 kr.
2100 m. Autostart.
Premier: 16.000-8.000-5.000-4.000-3.000-(3.000) kr.

V65 2

Blå	Vinner	Tvilling	Trippel	Plass		

2018: 17 1 -2 -2 -11 -28,7a -71.000 **2017: 14 -2 -2 -1 -7 -29,3a -78.000** **Tot: 44 - 3 - 4 - 5 - 24**

1 BOEN ODIN 2100 1 29,5M 28,7AM 170.000

7 år Borket V v. Bork Odin
e. Gam Krona v. Bokli Balder Oppdr.: Marianne Lunåsmo
Eier: Sunniva Døskeland /Sandane
Rød m/hvite ermer & rød ermring, rek
BT **Lars Tore Hauge (T)**

L. Hauge	BT	06/09-05/6	2100 t	0	30,8a	16	304
L. Hauge	BT	11/10-07/6	2100	2	29,6	14	85
L. Hauge	BT	18/10-06/5	2140 n	5	29,5	16	254
B. Hauge	BT	03/11-06/2	2100 n	5	30,2	14	345
B. Hauge	BT	22/11-06/3	2100 h	3	29,7	16	400

2018: 29 0 -3 -2 -7 -27,5v -66.000 **2017: 32 -1 -1 -3 -11 -27,8a -91.000** **Tot: 81 - 2 - 6 - 7 - 26**

2 DÆMRO SVARTEN 2 27,5M 27,8AL 218.000

7 år Svart V v. Krageboen*
e. Øyers Palma v. Alm Svarten Oppdr.: Klaus Skogen
Eier: Stall Travellers
Blå m/hvitt skulderstk & tre skrb.rekl
F **Geir Gudmestad (T)**

G. Gudmestad	F	15/09-03/1	2060	5	27,5	40	496
P. Buer	F	07/10-05/5	2040	0	32,5 g	14	57
G. Gudmestad	F	01/11-02/5	2060	-	dg	14	94
S. Wassberg	F	06/11-05/3	2060	7	28,9	16	29
G. Gudmestad	F	13/11-05/2	2040 n	6	29,9 g	20	263

2018: 19 5 -3 -2 -6 -27,6a -152.000 **2017: 6 -0 -1 -0 -4 -33,4v -33.000** **Tot: 25 - 5 - 4 - 2 - 10**

3 MISI Ø.K. 3 28,8M 27,6AK 185.000

4 år Svart HP v. Spydermann Ø.K.*
e. Odina Ø.K. v. Moe Odin Oppdr.: Stall Davenskø
Eier: Stall Davenskø
hvit m/rød ø & ermstriper
F **Bernt Øksnevad (A)**

B. Steine	BT	20/09-07/3	2140 n	1	30,7	14	20*
B. Øksnevad	BT	04/10-06/3	2100 t	3	30,2 g	20	30
B. Øksnevad	F	16/10-06/2	2100	4	28,8	20	43
B. Øksnevad	ST	21/10-07/10	1609	4	27,6a	16	284
B. Øksnevad	ST	18/11-04/1	2140	0	30,8 g	16	39

2018: 1 0 -0 -0 -0 -0 **2017: 3 -1 -0 -0 -0 -26,5v -16.000** **Tot: 20 - 8 - 5 - 2 - 1**

4 HØVÅG ASK 4 26,5M 27,8AM 188.500

7 år Mørkbr V v. Moe Odin
e. Høvåg Faksi* v. Järvsöfaks Oppdr.: Stall Høvåg
Eier: Johan Auestad /Ålgård
svart m/røde stj. på blått sk.stk + re
F **Pål Buer (T) - Johan Auestad**

L. Hauge	BT	12/01-02/3	2100 h	1	29,6ar	16	41
Å. Tengsareid	F	04/04-04/1	2040	0	26,5 r	16	115
J. Bjaanes	F	27/03-05/2	2060	-	dg	16	139
J. Bjaanes	F	01/05-p/1	2060	N	33,3 rg	0	N
E. Høitomt	F	21/08-p/1	2060	P	33,7	0	P

2018: 13 1 -0 -2 -5 -26,8v -52.000 **2017: 32 -1 -3 -1 -6 -26,3a -71.500** **Tot: 71 - 3 - 4 - 4 - 25**

5 NEBBENES FRIGGI 5 26,8K 26,3AK 191.500

8 år Brun HP v. Frigg Elden
e. Nebbenes Mari v. Mentor Mollyn Oppdr.: Jan Helge Nebbenes
Eier: Rune Gulddal /Sunde I Sunnhordland
hvit m/tre gule ermringer. blå søm +re
BT **Jan Erik Landaas (T) - Rune Guddal**

S. Iversen	BT	20/09-07/2	2140 n	3	31,1	14	63
J. Landaas	BT	04/10-03/2	2620 t	4	32,5	20	45
J. Landaas	BT	18/10-06/1	2140 n	6	29,6	16	135
G. Austevoll	BT	27/10-08/6	2140	5	27,7	40	763
J. Landaas	BT	22/11-06/6	2100 h	0	30,6 g	16	51

2018: 20 0 -2 -1 -7 -29,5v -39.000 **2017: 24 -0 -4 -0 -6 -28,7a -54.000** **Tot: 77 - 1 - 9 - 4 - 26**

6 TUN FAKSA 6 29,5M 28,7AK 175.500

9 år Brun HP v. Stjerne Faks
e. Tun Elda v. Elding Oppdr.: Torstein Vinsand
Eier: Øyvind Reigstad /Ytre Arna
Svart m/rødt/blått skstk,rød pluss,rek
BT **Bjørn Steine (S) - Øyvind Reigstad**

J. Landaas	BT	13/09-03/7	2100 n	5	31,6	14	263
A. Reigstad	BT	20/09-07/1	2140 n	7	32,5	14	125
R. Halvorsen	BT	04/10-06/2	2100 t	0	33,7 g	20	848
B. Steine	BT	03/11-06/3	2100 n	8	30,9	14	382
B. Steine	BT	22/11-06/1	2100 h	2	29,5	16	873

2018: 23 2 -3 -4 -6 -25,9a -107.000 **2017: 23 -7 -2 -4 -7 -28,3a -167.000** **Tot: 46 - 9 - 5 - 8 - 13**

7 VERTIGO DOMINANT 7 28,5M 25,9AK 274.000

4 år Brun H v. Briskeby Philip
e. Rei Spika v. Spikeld Oppdr.: Håkon B. Steine
Eier: Håkon B. Steine /Norheimsund
rød m/svart plusstegn + reklame
BT **Håkon B. Steine (A)**

H. Steine	BT	13/09-05/9	2100 n	6	28,9	14	323
H. Steine	BT	27/09-06/7	2120 n	0	29,7	16	54
H. Steine	BT	04/10-03/4	2620 t	1	31,9	20	58
H. Steine	BT	27/10-04/2	2140	0	29,1	70	184
H. Steine	BT	03/11-06/5	2120 n	0	31,1	14	322

2018: 21 4 -3 -4 -4 -25,7a -139.500 **2017: 12 -3 -1 -0 -3 -30,0a -106.000** **Tot: 33 - 7 - 4 - 4 - 7**

8 FØRLANDS ODIN 8 28,1M 25,7AM 245.500

4 år Svart H v. Bork Odin
e. Førlands Faksa v. Järvsöfaks Oppdr.: Per-Eivind Tjordal
Eier: Per-Eivind Tjordal /Sand
lilla m/"p.e.t." på gult stråbånd
F **Per-Eivind Tjordal (A)**

P. Tjordal	BT	06/09-05/1	2100 t	2	29,0a	16	35
P. Tjordal	BT	06/09-10/6	2120 t	6	nc	30	117
P. Tjordal	B	03/10-08/9	2100	3	28,0a	30	153
S. Wassberg	BI	13/10-10/5	2120	0	28,1	75	196
P. Tjordal	K	25/10-03/6	2100	4	28,5a	18	42

Første 500 m km./tid	Første 1000 m km./tid	Km./tid

Hauge Asfalt AS er en bedrift som utfører alt innen asfaltering, oppretting o.l
Besitter en ny og moderne maskinpark.

Hage Jerven

Hage Jerven / Ove Wassberg

ble kåret til månedens hest for oktober måned i 2018 på Bergen Travpark.
Han startet i to løp på Parken og vant begge.
Ove Wassberg, som trener Hage Jerven, kusket i ene seiersløpet mens Svein Ove Wassberg var kusk i det andre. Eier er Gunnvald Ramsøy fra Morvik.
I tillegg til to flott seire på Bergen Travpark, fikk Hage Jerven en hederlig tredjeplass i V75'en på Sørlandet den 6. oktober. Totalt kjørte hesten inn kr 49.000 i oktober.
Utmerkelsen vil bli utdelt i forbindelse med Hage Jerven sin neste start på Bergen Travpark.
Vi gratulerer kretsen rundt Hage Jerven med utmerkelsen, og ønsker lykke til videre.

Bergen Travpark

Start ca. kl. 19.40

3. LØP

STALL STORETVEDT LØPET - VI TRENER, DU TJENER
Varmblods
DELINGSLØP SPESIAL - DATOLØP
For 3-12-årige 38.000 - 142.000 kr.
2100 m. Tillegg 20 m. ved vunnet 95.001 kr.
Premier: 16.000-8.000-5.000-4.000-3.000-(3.000) kr.

V65 TOTO 3

Røde	Vinner	Tvilling	Trippel	Plass	

2018: 15 2 -2 -2 -5 -17,3a -51.445 2017: 5 -0 -0 -0 -2 -18,4v -1.634 Tot: 20 - 2 - 2 - 2 - 7

1 C.R. SEVEN (DK) 2100 1 17,9K 17,3AK 53.079

4 år Brun V v. Navy Seal U.S.* (US)
e. Bevis Bangsbo (DK) v. Buckfinder Oppdr.: Danmark
Eier: Hjørdis Hadland /Klepp Stasjon
Svart m/hvitt skl.stykke, rekl.
BT **Svein Ove Wassberg (T) - Ove Wassberg (T)**

E. Mæhlisen	ÅH	29/07-12/5	1800	-	dg a	0	248
E. Mæhlisen	ÅH	07/08-01/5	1840	4	18,9	0	33
O. Wassberg	BT	11/10-02/4	2100	1	18,4	14	42
O. Wassberg	F	23/10-05/10	2040	7	19,4a	12	61
O. Wassberg	BT	03/11-05/4	2140 n	6	19,9	12	65

2018: 12 0 -0 -0 -4 -16,3a -13.000 2017: 16 -0 -0 -1 -5 -14,3a -23.500 Tot: 39 - 1 - 1 - 2 - 11

2 GOLDIE STREET 2 16,6M 14,3AK 77.500

5 år Brun HP v. Quite Easy U.S. (US)
e. Celina De Mill v. Viking's Way Oppdr.: Arnfinn Ståle Meland
Eier: Terje Eide /Hauglandshella
Rød m/hvite ermer & rød ermring, rek
BT **Lars Tore Hauge (T)**

O. Kjenner	BT	18/08-03/4	2100 t	9	18,2ag	20	115
H. Steine	BT	30/08-08/5m	2100	-	dg	14	467
L. Hauge	BT	13/09-02/3	2100 n	4	18,0a	14	497
T. Totland	BT	20/09-05/5	1600 n	5	16,7a	16	901
L. Hauge	BT	27/09-02/10	2100 n	0	17,7a	16	1952

2018: 17 0 -8 -0 -7 -16,1a -68.530 2017: 6 -0 -2 -1 -1 -20,5a -10.020 Tot: 23 - 0 - 10 - 1 - 8

3 CHRIS K. (DK) 3 17,9M 16,1AM 78.550

4 år Brun V v. Dream Vacation (US)
e. Line K. (DK) v. Super Arnie Oppdr.: Danmark
Eier: Stall Werktal
Grønn m/gult W formet skulderstk, rek
BT **Einar Ludvig Eriksen (A) - Rolf Tvedt (T)**

E. Eriksen	BT	27/09-02/3	2100 n	2	16,1a	16	202
E. Eriksen	BT	11/10-02/5	2120	2	18,0	14	21*
E. Eriksen	BT	18/10-08/2	2100 n	4	19,0a	14	43
E. Eriksen	BT	03/11-05/1	2140 n	2	19,0	12	40*
E. Eriksen	BT	15/11-03/4	2100 n	5	17,4a	16	110

2018: 5 0 -0 -0 -1 -17,8a -3.000 2017: 13 -0 -0 -3 -7 -16,5v -33.000 Tot: 37 - 1 - 1 - 7 - 11

4 HOT SHOT TROTTER 4 16,5M 16,8AM 84.000

10 år Brun V v. Stand Strong (US)
e. Miss Mirella (FI) v. Crown Sweep Oppdr.: Magne Olsen & Marit Olsen
Eier: Ivar Os /Nordfjordeid
Blå m/hvit ermr,svart søm, rek
BT **Ronny Halvorsen (T) - Ivar Os**

R. Halvorsen	BT	18/01-01/2	2100	0	19,6	16	306
R. Halvorsen	BT	27/09-02/7	2100 n	0	18,0a	16	1130
R. Halvorsen	BT	11/10-06/3	2100	6	18,0a	14	1455
D. Dalen	BT	27/10-03/6	2120	0	19,4 g	16	464
R. Halvorsen	BT	15/11-03/6	2100 n	0	17,8a	16	724

2018: 9 1 -1 -1 -0 -17,9a -27.000 2017: 12 -0 -2 -2 -4 -14,3a -33.696 Tot: 30 - 1 - 4 - 4 - 9

5 PURPLE LIGHT (S) 5 17,5M 14,3AK 94.589

5 år Svartbrun HP v. So Perfect* (FR)
e. Aces Light (S) v. Jobie Tempest Oppdr.: Sverige
Eier: Ole Evanger /Breistein
Svart m/3 oransje stjerner & ermring
BT **Ole Evanger (A)**

O. Evanger	BT	03/05-03/8	2100	-	dg a	14	330
O. Evanger	BT	20/05-02/6	2100	0	17,9a	16	309
Ø. Austevoll	BT	11/10-06/10	2100	0	19,4ag	14	1273
L. Larsen	BT	18/10-08/4	2100 n	2	18,9a	14	394
Ø. Austevoll	BT	15/11-03/9	2100 n	0	22,1ag	16	514

2018: 7 0 -1 -2 -2 -16,3a -23.000 2017: 12 -1 -0 -1 -3 -15,9a -32.500 Tot: 41 - 2 - 3 - 7 - 13

6 MISS CHANEL 2120 1 17,5M 15,9AM 125.500

8 år Brun HP v. Mr. Commissioner (US)
e. Global Glitzy (S) v. Starchip Entrprise Oppdr.: Atle Gustav Hoel
Eier: Torgun Gjefsen /Morvik
hvit m/tre gule ermringer. blå søm +re
BT **Jan Erik Landaas (T)**

J. Landaas	BT	12/04-05/9	2100	3	16,3a	16	792
J. Landaas	BT	26/04-08/1	2100 n	2	17,5a	16	50*
J. Landaas	BT	27/05-01/7	2100	7	17,6a	16	77
J. Landaas	BT	07/06-05/4	2120	6	17,8	14	98
J. Landaas	BT	15/11-06/5	2100 n	0	18,1a	16	931

2018: 22 3 -1 -0 -15 -16,7v -99.000 2017: 11 -3 -4 -0 -4 -16,9a -42.550 Tot: 33 - 6 - 5 - 0 - 19

7 GRACE SCOTT (NL) 2 16,7M 16,7AM 141.550

5 år Brun HP v. Flirtin Man* (US)
e. Amazing Rose (S) v. Armbro Goal Oppdr.: Nederland
Eier: Åshild Raa /Rådal
Rød m/sølv ermringer&kanter,reklame
BT **Daniel Kvamsdal (A) - Ove Wassberg (T)**

R. Hop	BT	04/10-07/5	2600 t	5	19,8	20	663
H. Søfteland	BT	11/10-06/4	2100	5	17,5a	14	163
M. Øyo	BT	03/11-01/4	2100 n	2	17,6a	16	40
O. Wassberg	BT	15/11-06/4	2100 n	0	18,2a	16	82
H. Søfteland	BT	22/11-08/1	2100 h	5	18,1a	14	150

2018: 16 0 -4 -6 -4 -13,6a -75.930 2017: 6 -2 -2 -1 -1 -16,7a -38.963 Tot: 22 - 2 - 6 - 7 - 5

8 CAVACA (DK) 3 17,4M 13,6AK 114.893

4 år Mørkbr V v. Dream Vacation (US)
e. Romance La Marc (DK) v. Angus Hall Oppdr.: Danmark
Eier: Stall Gullregn
Rød m/blå ermer, reklame
BT **Ove Wassberg (T)**

F. Jensen	ÅL	03/09-04/12	1640	0	14,5a	0	38
K. Andersen	ÅL	16/09-05/7	1640	0	14,3a	0	495
O. Wassberg	BT	27/10-03/7	2120	3	17,7	16	63
O. Wassberg	BT	15/11-03/8	2100 n	2	17,1a	16	43
S. Wassberg	BT	22/11-04/3	1600 h	2	14,6a	16	41

Forts. neste side

Totalisatorløp 03

2018: 8 2 -1 -1 -2 -15,8a -60.500 2017: 8 -5 -1 -0 -2 -17,6v -81.000 Tot: 16 - 7 - 2 - 1 - 4

9 **SO SUPERB** 4 **17,6M** **15,8AM** **141.500**

4 år Mørkbr HP v. Prodigious (FR)
e. Millsize v. Varenne Oppdr.: Ingar Hagen
Eier: Erik Landaas-Lars Handegard
Lysblå m/mørkblå ermstr,hv ermr,rek
BT **Odd Storetvedt (T)**

O. Storetvedt	BT	02/06-04/2	2100	4	16,5a	40	121
O. Storetvedt	F	16/06-05/10	2040	3	15,8a	50	104
O. Storetvedt	F	07/08-06/6	2040	-	dg	20	33
O. Storetvedt	BT	11/10-06/8	2100	1	16,7a	14	28*
O. Storetvedt	BT	18/10-02/2	2100 n	2	17,1a	14	17

Første 500 m km./tid	Første 1000 m km./tid	Km./tid

STALL STORETVEDT – VI TRENER, DU TJENER

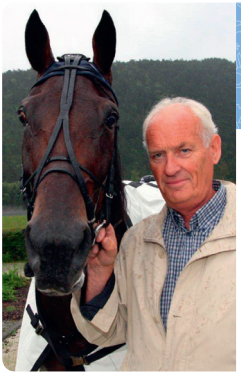

Vi finnes der du er

Arne Hamre er ditt lokale hesteombud og hjelper deg gjerne med å gjennomgå ditt forsikringsbehov slik at du får akkurat riktig forsikring til din travhest - til riktig pris.

Du treffer Arne på 911 05 640 eller arne.hamre@ombud.agria.no

Følg oss på #agriaorge

Agria Dyreforsikring

TRENERE MED STALL PÅ PÅ BERGEN TRAVPARK

Navn	Tlf. stall	Mobiltelefon
Øyvind Austevoll	55247788	97733016
Ronny Halvorsen		95172176
Henry Kristiansen		91778329
Jan Erik Landaas		92462580
Claus Olsen	55530797	91311884
Frank Ringheim		91138395
Odd Storetvedt	55248517	91185190
Rolf Tvedt		90209786
Ove Wassberg	55247951	91774809
Gaute Lura		95859455
Lars Tore Hauge		90126765

Start ca. kl. 20.05	**BØNES GÅRDSMAT LØPET** Kaldblods For 3-15-årige høyest 630.000 kr. 2100 m. Tillegg 20 m. ved vunnet 375.001 kr. Premier: 16.000-8.000-5.000-4.000-3.000-(3.000) kr.	V5A 1 V65 4
4. LØP		

Mørke grønne	Vinner	Tvilling	Trippel	Plass	

2018: 21 0 -1 -1 -12 -28,0v -52.500 2017: 16 -2 -1 -4 -3 -26,1v -82.000 Tot: 118 - 4 - 10 - 9 - 43

1 ÅRSVOLL PRINSEN 2100 1 26,1M 26,8AK 335.000

10 år Brunsvart V v. Elding
e. Øysanne v. Ullnix Oppdr.: Rigmor Hegvik
Eier: Stall Ovi
Blå, hvite seler m&svarte stjerner,rek
F **Thomas Sverre Karlsen (A) - Ove Kenneth Karlsen (T)**

T. Karlsen	F	07/10-05/1	2060	0	28,5	14	188
T. Karlsen	F	16/10-04/1	2590	5	28,8	16	1204
S. Wassberg	F	23/10-10/2	2100	2	29,7	16	107
T. Karlsen	F	06/11-05/1	2080	8	28,2	16	860
T. Karlsen	F	13/11-05/1	2060 n	0	31,5 g	20	551

2018: 19 0 -1 -2 -4 -27,1v -33.000 2017: 15 -0 -2 -0 -3 -27,3a -209.000 Tot: 48 - 0 - 6 - 4 - 12

2 VERTIGO PRINSESSO 2 27,1K 27,3AM 303.500

5 år Br.borket HP v. Bork Odin
e. Rei Spika v. Spikeld Oppdr.: Håkon B. Steine
Eier: Håkon B. Steine /Norheimsund
rød m/svart plusstegn + reklame
BT **Håkon B. Steine (A)**

H. Steine	BT	19/07-03/2	2100	0	39,4	16	485
B. Steine	BT	30/08-06/5	2140	0	32,0	16	540
B. Birkeland	BT	13/09-05/8	2100 n	0	29,8	14	1171
H. Steine	BT	04/10-06/2	2120 t	0	31,8	20	225
H. Steine	BT	22/11-06/3	2120 h	0	32,3	16	603

2018: 27 2 -1 -4 -11 -26,0v -98.000 2017: 26 -3 -2 -4 -8 -26,2v -162.000 Tot: 71 - 5 - 3 - 10 - 25

3 SYLV SVARTA 3 26,0K 26,9AK 298.000

6 år Svart HP v. Alm Viktor
e. Kap Spika v. Spikeld Oppdr.: Jostein Mellemstrand
Eier: Stall Sylv Svarta
Svart m/hvitt skl.stykke, rekl.
BT **Svein Ove Wassberg (T) - Ove Wassberg (T)**

O. Wassberg	BT	18/10-05/9	2120 n	8	29,7	16	167
O. Wassberg	BT	27/10-08/2	2140	0	28,4 g	40	665
O. Wassberg	BT	03/11-06/8	2120 n	3	29,2	14	261
S. Wassberg	BT	15/11-05/2	2100 n	3	29,6	16	52
O. Wassberg	BT	22/11-06/5	2120 h	0	29,8 g	16	190

2018: 23 1 -3 -1 -7 -28,3a -64.000 2017: 25 -3 -5 -4 -8 -27,3a -149.500 Tot: 79 - 6 - 8 - 11 - 27

4 MADLA PERLA 4 27,8M 27,3AK 301.500

8 år Svartbrun HP v. Neslands Loke
e. Madlavesla v. Spikeld Oppdr.: Tor O. Svendsen
Eier: Eivind Fjellstad-Britt Hege Fjellstad
rød m/grønt kryss + rekl.
BT **Øyvind Austevoll (T) - Eivind Fjellstad (T)**

J. Landaas	BT	18/10-05/4	2120 n	2	29,5	16	244
J. Landaas	BT	27/10-08/4	2140	0	28,8	40	755
J. Landaas	BT	03/11-06/6	2120 n	0	31,7 g	14	406
J. Landaas	BT	15/11-05/4	2100 n	5	29,9	16	248
Ø. Austevoll	BT	22/11-06/6	2120 h	0	29,7	16	562

2018: 14 0 -0 -0 -5 -27,6v -15.000 2017: 21 -4 -1 -1 -7 -25,4v -174.000 Tot: 100 - 7 - 6 - 4 - 30

5 VERTIGO LOTTA 5 25,4M 27,3AK 328.000

7 år Brun HP v. Mørtvedt Jerkeld
e. Rei Spika v. Spikeld Oppdr.: Håkon B. Steine
Eier: Håkon B. Steine /Norheimsund
Rød m/hvite ermer & rød ermring, rek
F **Lars Tore Hauge (T) - Stian Svendsen (A)**

G. Mikkelsen	F	25/09-05/3	2060	6	27,9 g	16	80
G. Mikkelsen	F	07/10-05/3	2060	5	28,2	14	159
G. Mikkelsen	F	23/10-10/3	2100	5	29,9	16	239
G. Gundersen	ST	03/11-04/5	2180	0	28,7	40	188
G. Mikkelsen	F	06/11-05/3	2080	5	27,8	16	736

2018: 20 1 -1 -2 -9 -26,5v -67.500 2017: 14 -1 -2 -2 -4 -25,3a -60.500 Tot: 98 - 8 - 16 - 10 - 37

6 VERTIGO HÅKON 2120 1 25,8M 25,3AK 434.000

7 år Svart H v. Alm Viktor
e. Bru Linn v. Spang Best Oppdr.: Håkon B. Steine
Eier: Håkon B. Steine /Norheimsund
Svart m/rødt/blått skstk,rød pluss,rek
BT **Bjørn Steine (S) - Håkon B. Steine (A)**

B. Steine	BT	06/09-08/1	2120 t	0	29,5	24	196
H. Steine	BT	20/09-04/7	2100 n	5	28,5a	18	179
H. Steine	BT	11/10-03/3	2100	5	28,4	18	164
B. Steine	BT	03/11-07/5	2140 n	0	31,3	16	559
B. Steine	BT	22/11-01/1	2120 h	0	28,0	16	1254

2018: 15 2 -3 -1 -5 -24,3a -123.000 2017: 23 -4 -7 -3 -4 -24,6v -245.949 Tot: 62 - 12 - 14 - 6 - 15

7 BJØRKEVIKING 2 24,6K 24,3AK 500.949

6 år Brun H v. Järvsöviking* (S)
e. Bjørkvona v. Golan Oppdr.: Nils T. Bjørke
Eier: Randi Alendal
Blå m/hvitt skulderstk & tre skrb.rekl
F **Geir Gudmestad (T)**

S. Wassberg	F	25/09-01/1	2040	5	27,5	16	43
T. Solberg	ST	06/10-05/12	2140	4	26,4a	50	318
O. Wassberg	F	23/10-07/4	2060	0	29,0	16	164
O. Gudmestad	F	06/11-07/5	2040	6	27,1	16	184
G. Gudmestad	F	27/11-01/2	1620			14	

2018: 21 7 -4 -4 -4 -26,4a -206.500 2017: 20 -4 -3 -6 -4 -24,8a -154.742 Tot: 53 - 13 - 11 - 11 - 11

8 HAGE JERVEN 3 26,5M 24,8AK 470.742

7 år Mørkbr V v. Järvsöfaks (S)
e. Torpa Fia v. Krembest Oppdr.: Anders Heggland
Eier: Gunnvald Ramsøy /Morvik
Rød m/blå ermer, reklame
BT **Ove Wassberg (T)**

O. Wassberg	ST	06/10-05/5	2140	3	26,4a	50	312
O. Wassberg	BT	11/10-03/2	2100	1	27,0	18	19*
S. Wassberg	BT	18/10-07/2	2100 n	1	27,5	16	30
O. Wassberg	F	06/11-07/3	2040	4	26,9	16	81
O. Wassberg	BT	15/11-05/2	2120 n	2	28,7	16	19*

Første 500 m km./tid	Første 1000 m km./tid	Km./tid

Bønes Gårdsmat

Bønes Gårdsmat er en familiebedrift som leverer kjøttprodukter av høy kvalitet. Vi lager pølser, pålegg, spekemat, julemat og annet for hånd. Maten vi produserer har skaffet oss flere utmerkelser. Vi ønsker å tilby reinere kjøtt basert på egne tradisjoner. Vårt motto er ærlighet varer lengst. Med dette mener vi at reinere kjøtt gir større smaksopplevelser, en metthet som varer lengre, og flere fornøyde kunder. Renere mat gir også bedre helse til den som spiser den.Bønes Gårdsmat Drift AS er tuftet på sunt bondevett og tradisjonsrik gårdsdrift. Vi har vært i kjøttbransjen siden 1975. Delikatessene våre kan du få kjøpt på gården, eller i en av de store kjedebutikkene i Hordaland og Sogn og Fjordane.

Åringshingst etter Moe Odin selges i andeler.

Ønsker du å være med på et spennende prosjekt.
Ping Ø.K. selges i 10 andeler.
Ta kontakt for en prat.
Gaute Lura 958 59 455

Start ca. kl. 20.25	GUDIM BIL LØPET	V65 5	V5A 2
5. LØP	Varmblods DELINGSLØP SPESIAL - DATOLØP - SPORTRAPP / POENG For 3-12-årige 142.001 - 236.000 kr. 2100 m. Autostart. Premier: 16.000-8.000-5.000-4.000-3.000-(3.000) kr.		Dagens Dobbel 1

Hvite	Vinner	Tvilling	Trippel	Plass		

2018: 13 0 -0 -0 -6 -15,6a -19.000 2017: 23 -1 -1 -1 -6 -14,3a -52.000 Tot: 65 - 4 - 4 - 4 - 22

1 A MILLION TO ONE (S) 2100 1 16,3M 14,3AK 189.000

6 år Mørkbr V v. Dream Vacation (US) F. Ringheim BT 19/07-05/5 1600 0 15,6ag 16 212
e. Family Ås (S) v. Super Ben Joe Oppdr.: Sverige J. Landaas BT 02/08-03/2 2100 0 17,3a 16 2961
Eier: Frank Ringheim-Linda Songstad F. Ringheim BT 30/08-05/3 2620 0 19,8 16 1032
hvit m/rekl. i svart/gult/rødt/blått F. Ringheim BT 18/10-02/9 2100 n 0 18,0a 14 1123
BT **Frank Ringheim (T)** O. Olsen BT 03/11-01/7 2100 n 4 18,4a 16 189

2018: 31 1 -1 -0 -13 -15,3a -62.000 2017: 32 -0 -1 -2 -12 -15,8a -48.000 Tot: 100 - 1 - 6 - 5 - 40

2 INA'S BALLERINA 2 16,2M 15,3AK 196.000

10 år Rødbrun HP v. Kendrick Hanover (US) M. Greve BT 11/10-09/5 2100 4 17,7a 16 229
e. Ina's Daughter v. Gunslinger Spur Oppdr.: Gro Anita Nesse B. Steine F 23/10-04/7 2040 0 18,2a 16 797
Eier: Trond Bergsvåg /Kalandseidet T. Andersen BT 03/11-03/1 2100 n 6 20,6a 16 127
Grønn m/svart skråbånd,hvit kant N. Ullestad BT 15/11-07/4 2100 n 0 17,6a 16 144
BT **Nina Ullestad (A) - Trond Bergsvåg** N. Ullestad BT 22/11-04/10 1600 h 0 16,5a 16 4991

2018: 19 3 -3 -3 -3 -15,0a -111.500 2017: 20 -0 -0 -2 -8 -17,0a -46.000 Tot: 39 - 3 - 3 - 5 - 11

3 S.K.'S SPARTACUS 3 20,4M 15,0AM 157.500

4 år Lysbrun H v. Juliano Rags K. Roe K 16/08-05/6 2100 - dg a 16 48
e. Shakira v. Dylan Lobell Oppdr.: Arthur Solvang & Nina T. S. Solvang K. Roe B 29/08-07/1 2600 0 15,2a 30 840
Eier: Tormod Haugnes /Randaberg T. Solberg K 24/09-05/1 2100 0 br ag 16 36
Rød m/hvite ermer & rød ermring, rek K. Roe D 04/10-02/6 2100 3 17,2a 14 20*
F **Lars Tore Hauge (T) - Ove Kenneth Karlsen (T)** T. Karlsen F 20/11-01/9 2040 0 20,1ag 16 85

2018: 2 0 -0 -0 -2 -18,0a -6.000 2017: 2 -0 -0 -0 -2 -18,2a -4.000 Tot: 37 - 4 - 5 - 8 - 13

4 WAYWARD 4 17,7M 15,2AK 175.000

9 år Svartbrun V v. Quite Easy U.S. (US) M. Rasmussen BT 16/02-06/6 2100 h 10 18,5a 14
e. Bijou Hanover (US) v. Malabar Man Oppdr.: Tone Wirkola 827
Eier: Andreas Wassberg /Seim L. Hauge BT 23/03-07/1 2100 h 6 18,2a 16 1013
rød m/grønt kryss + rekl. J. Landaas BT 11/10-p/2 2100 P 21,1 0 P
BT **Øyvind Austevoll (T) - Kjetil Wassberg** E. Hordvik BT 03/11-01/6 2100 n 7 18,5a 16 69
Ø. Austevoll BT 15/11-06/10 2100 n 4 18,0a 16 372

2018: 15 0 -0 -3 -4 -16,3a -28.500 2017: 13 -0 -0 -0 -6 -16,2a -16.000 Tot: 62 - 4 - 1 - 6 - 19

5 ORO PEPPER 5 16,9M 16,2AM 156.498

7 år Brun V v. Norvelous Hanover (US) T. Totland BT 27/09-05/3 2100 n 0 18,5 16 177
e. Miss Pepco v. Dell Ridge Image Oppdr.: Oro Racing J. Landaas BT 04/10-07/4 2600 t 3 19,6 20 637
Eier: Aleksander Koldal-Jonny Koldal J. Landaas BT 18/10-02/3 2100 n 5 17,5a 14 481
hvit m/tre gule ermringer. blå søm +re T. Totland BT 15/11-06/7 2100 n 0 18,2a 16 312
BT **Jan Erik Landaas (T) - Jonny Koldal** T. Totland BT 22/11-08/5 2100 h 0 18,5a 14 564

2018: 9 1 -0 -1 -3 -17,0a -27.500 2017: 9 -3 -1 -0 -0 -16,3a -66.000 Tot: 36 - 7 - 4 - 3 - 5

6 FINAL COUNTDOWN (NL) 6 16,7M 16,3AM 145.139

6 år Brunsvart HP v. Unforgettable II (DE) S. Wassberg BT 20/09-05/7 1600 n 0 17,3ag 16 42
e. Tarport Majorette (US) v. Broadway Hall Oppdr.: Tyskland O. Wassberg BT 11/10-06/6 2100 7 18,2ag 14 58
Eier: Thorbjørn Seim /Haukeland S. Wassberg BT 18/10-02/1 2100 n 3 17,2a 14 54
Svart m/hvitt skl.stykke, rekl. O. Wassberg F 06/11-03/1 2040 5 17,0a 14 183
BT **Svein Ove Wassberg (T) - Ove Wassberg (T)** O. Wassberg BT 22/11-08/9 2100 h 4 18,0a 14 71

2018: 19 4 -2 -1 -8 -14,0a -116.000 2017: 19 -3 -3 -1 -6 -14,6a -96.000 Tot: 47 - 7 - 6 - 2 - 18

7 FAM B.R. 7 14,0AM 233.000

5 år Brun HP v. From Above (S) T. Karlsen F 15/09-04/4 1600 5 14,2a 50 65
e. Adena Hanover (US) v. American Winner Oppdr.: Bjørn Rishaug T. Karlsen ST 06/10-06/8 1609 0 15,3a 50 530
Eier: Tormod Haugnes /Randaberg T. Karlsen F 23/10-04/8 2040 4 17,8ag 16 36
Blå, hvite seler m&svarte stjerner,rek T. Karlsen F 01/11-01/7 2040 1 16,0a 14 52
F **Thomas Sverre Karlsen (A) - Ove Kenneth Karlsen (T)** T. Karlsen F 20/11-06/7 2040 1 15,7a 16 62

2018: 12 4 -4 -0 -1 -13,9a -119.287 2017: 9 -3 -0 -0 -3 -15,0a -45.336 Tot: 25 - 8 - 4 - 0 - 4

8 GLENNIS ATTACK (DE) 8 16,0M 13,9AK 172.508

5 år Mørkbr HP v. Offshore Dream (FR) P. Buer F 21/08-06/7 2040 1 16,0a 14 28
e. P'Bird Mon Amie* (NL) v. Prince Mystic Oppdr.: Tyskland P. Buer F 04/09-07/5 2040 1 15,5a 16 12*
Eier: Stall Happy Hours P. Buer F 15/09-04/3 1600 2 13,9a 50 50
svart m/røde stj. på blått sk.stk + re P. Buer F 06/11-03/10 2040 - dg ag 14 36
F **Pål Buer (T)** P. Buer BT 15/11-06/6 2100 n 2 17,0a 16 26

Forts. neste side

Totalisatorløp 05

9 — 2018: 10 1 -0 -3 -2 -16,5a -42.000 — 2017: 13 -4 -0 -0 -6 -15,3a -93.500 — Tot: 34 - 6 - 3 - 4 - 13

MILLRAIN — 9 — 16,0M — 15,3AM — 235.500

5 år Brun V v. From Above (S)
e. Redhot Volo v. Pine Chip Oppdr.: Nina Øhre Skiaker & Knut Skiaker
Eir: Stall Hordvik 8
M.blå m/hv.sk.stk,grønne seler,rekl.
BT **Erik Hagseth Hordvik (A) - Bjarte Birkeland (A)**

B. Birkeland	BT	06/09-06/11	2120 t	6	18,7	20	274
E. Storetvedt	BT	11/10-09/1	2100	3	17,0a	16	47
E. Hordvik	BT	18/10-02/12	2100 n	0	18,5a	14	108
B. Birkeland	BT	03/11-03/5	2100 n	3	19,3a	16	91
B. Birkeland	BT	22/11-04/6	1600 h	0	16,6a	16	499

10 — 2018: 22 0 -3 -3 -10 -14,8a -67.500 — 2017: 26 -1 -2 -2 -17 -15,1a -88.500 — Tot: 62 - 1 - 5 - 6 - 33

ZOLA SIRENA (S) — 10 — 16,9M — 14,8AK — 186.037

6 år Brun V v. Zola Boko* (S)
e. Vitesse Söndervang (S) v. Confident Victory Oppdr.: Sverige
Eir: Daniel Kvamsdal /Ytre Arna
Rød m/blå ermer, reklame
BT **Ove Wassberg (T)**

D. Kvamsdal	BT	27/09-05/5	2100 n	0	19,4	16	385
D. Kvamsdal	BT	18/10-02/5	2100 n	0	17,7a	14	737
E. Flolid	BT	03/11-01/9	2100 n	3	17,7a	16	61
P. Jørgensen	BT	15/11-07/1	2100 n	5	17,4a	16	295
D. Kvamsdal	BT	22/11-04/9	1600 h	3	14,8a	16	516

Første 500 m km./tid	Første 1000 m km./tid	Km./tid

Velkommen til Gudim Nyere Bil AS og Gudim Bilverksted AS

Forretningen ble grunnlagt i 1994 og er medlem av Norges Bilbransjeforbund. Vi har helt siden 1994 jobbet for å kunne tilby et bredt utvalg av nyere brukte biler, samt ny bil.

Hos Gudim Nyere Bil og Gudim Bilverksted står kunden alltid i sentrum. Vi strekker oss etter å gjøre opplevelsen for deg som kunde så enkel og problemfri som mulig.

Vi tilbyr derfor salg av ny bil til deg som kunde, samt salg av innbyttebilen din, verkstedtjenester, forsikring og finansiering

Hos oss vil du alltid ha friheten til å velge den bil du vil ha, enten det er en nyere brukt bil eller en helt ny en

UANSETT OM DU ØNSKER NY ELLER BRUKT BIL, ØNSKER VI DEG VELKOMMEN TIL OSS!

NORGES BILBRANSJEFORBUND NBF

Medlem

Gudimbil
NYERE BILER
Tlf: 55 11 04 55 - Kokstadveien 50, 5257 Kokstad
www.gudimbil.com

Start ca. kl. 20.45	KLINIKKEN PÅ TRAVPARKEN LØPET Varmblods DELINGSLØP SPESIAL - DATOLØP - SPORTRAPP / POENG For 3-12-årige 236.001 - 400.000 kr. 2100 m. Autostart. Premier: 16.000-8.000-5.000-4.000-3.000-(3.000) kr.	V65 TOTO 6	V5A TOTO 3
6. LØP			Dagens Dobbel TOTO 2

Svarte	Vinner	Tvilling	Trippel	Plass		

2018: 16 0 -1 -2 -4 -12,8a -34.000 2017: 23 -0 -1 -6 -9 -12,6a -71.027 Tot: 97 - 8 - 8 - 11 - 30

1 FLIRTIN SUPERB 2100 1 17,5M 12,2AK 377.527

8 år Brun H v. Flirtin Man* (US) V. Hop K 22/08-07/7 1700 0 14,5a 30 284
e. Millsize v. Varenne Oppdr.: Ingar Hagen & Per Myhra H. Kolle J 02/09-03/9m 2100 - dg a 14 161
Eier: Thomas Tuft-Stine-Beate Hjartholm T. Tuft BT 11/10-05/6 1600 0 15,4a 16 378
Blå/lysblå skråstr, hv. sk.stk/ermfel T. Tuft BT 15/11-02/4 2100 n 0 18,2a 16 407
BT **Thomas Tuft (A)** T. Tuft BT 22/11-05/9 1600 h 7 14,8a 18 404

2018: 8 0 -0 -0 -2 -14,8a -5.000 2017: 7 -0 -0 -3 -2 -14,9a -20.000 Tot: 105 - 7 - 11 - 15 - 30

2 LITTLE SAMO (DE) 2 15,1K 13,6AK 365.971

12 år Brun HP v. S.J.'s Photo (US) Ø. Tjomsland ST 24/06-06/2 2140 0 16,5a 16 393
e. Little Somi (DE) v. Speedy Soma Oppdr.: Tyskland L. Hauge BT 09/08-06/5 1600 6 14,8a 18 123
Eier: Svein Kåre Kaldheim /Etne S. Wassberg F 14/08-06/4 2040 0 16,7a 16 257
Gull m/svarte felt,ermr,mansj, rek E. Storetvedt BT 06/09-07/10 2100 t 7 18,0a 24 620
F **Elisabeth Storetvedt (S) - Svein Kåre Kaldheim** O. Wassberg F 23/10-03/6 2040 0 17,7a 16 2612

2018: 2 0 -0 -0 -1 -15,1a -4.000 2017: 9 -1 -0 -0 -3 -14,3a -28.000 Tot: 25 - 5 - 1 - 2 - 5

3 FARAO F. BOKO (NL) 3 20,0L 14,3AK 354.400

6 år Brun V v. Muscles Yankee (US) M. Høitomt K 09/11-06/11 2100 0 19,0ag 16 59
e. Temple Boko (US) v. Garland Lobell Oppdr.: Nederland J. Hansen K 27/11-01/3 2100 0 17,7a 16 115
Eier: Linda Elisabeth Larsen /Breistein M. Høitomt K 04/12-05/6 2100 0 16,8ag 20 251
Rød m/gull sidef,sk.klaff, ermr,hv.kan L. Larsen BT 15/11-02/3 2100 n 4 17,8a 16 264
BT **Linda Elisabeth Larsen (A)** L. Larsen BT 22/11-05/7 1600 h 0 15,1a 18 673

2018: 10 0 -0 -0 -2 -14,9a -6.000 2017: 21 -2 -3 -4 -5 -12,4a -131.000 Tot: 59 - 10 - 10 - 6 - 13

4 SIDSEL (DK) 4 15,1M 12,4AK 398.833

9 år Brun HP v. Earthquake (US) P. Buer BT 06/09-07/8 2100 t 0 18,2a 24 185
e. Dybbøl Travcafe (DK) v. Lord Follo Oppdr.: Danmark C. Olsen BT 20/09-01/3 1600 n 6 17,3 16 379
Eier: Team Solhaug C. Olsen BT 11/10-05/5 1600 5 14,9a 16 594
Blå m/røde seler,ermstr,belt,rekl C. Olsen BT 03/11-02/2 2100 n 0 18,9 18 186
BT **Claus Olsen (T) - Jørn Korneliussen** C. Olsen BT 22/11-05/1 1600 h 0 14,9a 18 967

2018: 20 0 -3 -4 -6 -14,2a -72.000 2017: 17 -1 -2 -4 -6 -15,4a -72.500 Tot: 70 - 5 - 7 - 12 - 17

5 SWINGING FACE (DK) 5 16,3M 14,2AK 256.134

9 år Brun V v. Varenne (IT) Ø. Austevoll BT 06/09-02/1 2600 t 5 18,5 24 377
e. Erato F.R. (FR) v. Workaholic Oppdr.: Danmark Ø. Austevoll BT 13/09-04/4 2100 n 0 19,2 g 14 217
Eier: Paal Terje Hamre /Bergen Ø. Austevoll BT 27/09-08/4 2100 n 0 18,6 16 303
Gull m/blå sidef/krage/ermr, hv mansj M. Søderstrøm BT 04/10-07/1 2620 t 0 19,4 20 518
BT **Maren Andrea Gjermundrød (A) - Paal Terje Hamre** J. Landaas BT 22/11-04/5 1600 h 6 15,8a 16 880

2018: 4 0 -0 -0 -1 -18,0a -4.000 2017: 25 -1 -1 -3 -14 -15,4a -84.000 Tot: 88 - 6 - 4 - 13 - 39

6 DIEGO KIEVITSHOF (DE) 6 16,6M 14,8AK 322.847

8 år Mørkbr V v. Dream Vacation (US) H. Høyland BT 07/12-02/3m 2100 h 5 18,3a 14 215
e. Continental Lobell* (DE) v. Spotlite Lobell Oppdr.: Nederland V. Steine BT 11/01-08/1m 2620 4 19,5 18 240
Eier: Kåre Iversen-Stine-Elise Iversen S. Iversen BT 18/01-06/11 1600 0 nc a 16 581
Lysblå m/mørkblå ermstr,hv ermr,rek O. Storetvedt BT 25/01-05/6 2100 n 0 18,0a 16 635
BT **Odd Storetvedt (T)** H. Høyland BT 01/02-07/8m 2100 0 20,6a 16 253

2018: 11 4 -0 -0 -0 -15,3a -104.000 2017: 11 -3 -2 -1 -1 -16,4v -75.000 Tot: 47 - 11 - 3 - 1 - 8

7 BELLATRIX 7 16,4M 15,3AM 257.000

6 år Brun HP v. S.J.'s Photo (US) R. Hamre J 08/07-06/7 1609 0 15,9ag 60 473
e. Nemesis v. Super Arnie Oppdr.: Tone Wirkola R. Hamre BT 19/07-06/1 1600 - dg a 16 33
Eier: Roald Hamre-Benedicte Viketun R. Hamre BT 13/09-04/1 2100 n 1 16,6 14 54
hvit og rød skråstripet, hvite ermer R. Hamre BT 04/10-07/5 2620 t 0 25,4 g 20 44
BT **Roald Hamre (A) - Henry Kristiansen (T)** R. Hamre BT 27/10-05/4 2100 - dg a 50 132

2018: 24 2 -4 -3 -9 -13,9a -110.500 2017: 11 -1 -3 -0 -2 -15,4a -63.565 Tot: 45 - 6 - 8 - 5 - 12

8 S.K.S SAGITTA 8 16,1M 13,9AK 295.145

5 år Brun HP v. Orlando Vici (FR) S. Wassberg BT 06/09-06/8 2120 t 3 16,3 20 272
e. Tipsy Silvio (S) v. Lindy's Crown Oppdr.: Arthur Solvang & Nina T. S. Solvang T. Totland BT 13/09-04/6 2100 n 2 16,7 14 323
Eier: Torgeir Fagermo /Gol T. Totland BT 27/09-08/5 2100 n 3 17,1 16 89
Svart m/hvitt skl.stykke, rekl. T. Totland BT 15/11-07/8 2100 n 0 17,6a 16 228
BT **Svein Ove Wassberg (T) - Ove Wassberg (T)** D. Kvamsdal BT 22/11-05/8 1600 h 0 15,1a 18 332

Forts. neste side

	2018: 18 3 -0 -1 -6 -14,0a -112.000	**2017: 23 -1 -3 -1 -12 -13,3a -88.500**					**Tot: 70 - 9 - 5 - 5 - 29**								
9	**KEY TO CANDY**	**9**	**16,1M**				**13,2AK**							**381.000**	
	6 år Brun HP v. More Chips (US)		J. Landaas	BT	06/09-07/7	2100	t	6	17,9a	24	48				
	e. Key To Heart v. Key To Fame Oppdr.: Ole Kristian Solberg & Dagfinn Sørtorp		J. Landaas	BT	27/09-05/2	2120	n	4	17,0	16	70				
	Eier: Paal Terje Hamre /Bergen		C. Morken	BT	04/10-08/4m	2160	t	4	19,1	12	39				
	hvit m/tre gule ermringer. blå søm +re		E. Høitomt	BT	27/10-10/2	1600		0	14,6a	60	333				
BT	**Jan Erik Landaas (T) - Paal Terje Hamre**		O. Storetvedt	BT	22/11-05/12	1600	h	0	14,9a	18	1772				
	2018: 16 1 -1 -1 -8 -16,0a -59.500	**2017: 22 -1 -1 -3 -9 -14,8a -78.500**					**Tot: 76 - 5 - 8 - 12 - 28**								
10	**WIKIPEAKS (DK)**	**10**	**16,0M**				**14,1AM**							**366.656**	
	7 år Brun HP v. Scarlet Knight (US)		A. Lyssand	BT	21/06-04/6	2100		5	16,2a	18	171				
	e. Liss Coktail (S) v. Coktail Jet Oppdr.: Danmark		Ø. Lyssand	BT	06/09-07/9	2100	t	5	17,8a	24	723				
	Eier: Øyvind Lyssand-Jan-Helge Lyssand		Ø. Lyssand	BT	27/09-05/3	2120	n	5	17,6	16	252				
	gul m/svart stjerne og ermfelt		T. Totland	BT	18/10-01/2	2120	n	5	18,2	14	507				
BT	**Øyvind Lyssand (A)**		Ø. Lyssand	BT	03/11-02/1	2100	n	5	18,4	18	169				
	2018: 18 5 -3 -2 -7 -13,9a -141.011	**2017: 13 -0 -3 -0 -7 -14,8a -40.852**					**Tot: 41 - 8 - 8 - 3 - 16**								
11	**WHAT YOU WANT (DE)**	**11**	**15,5M**				**13,9AK**							**246.429**	
	5 år Brun HP v. Love You (FR)		O. Wassberg	ST	06/10-06/5	1609		0	14,2a	50	306				
	e. Wartburg As (DE) v. Abano As Oppdr.: Tyskland		O. Wassberg	BT	18/10-02/7	2100	n	1	17,1a	14	41				
	Eier: Team Gullet skal hem		O. Wassberg	BT	27/10-01/2	2100		5	16,1a	16	54				
	Rød m/blå ermer, reklame		O. Wassberg	BT	15/11-07/5	2100	n	1	16,5a	16	43				
BT	**Ove Wassberg (T)**		O. Wassberg	BT	22/11-04/4	1600	h	1	14,3a	16	18				

Første 500 m km./tid	Første 1000 m km./tid	Km./tid

Våre Tjenester

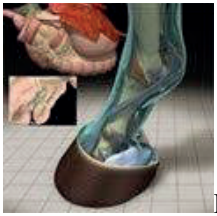

På Klinikken på Travparken setter vi hesten din i fokus. Vi tilbyr:

- Halthetsutredning med bøyeprøver og longering
- Endoscopi (undersøkelse av luftveier)
- Gastroscopi (undersøkelse av mage/ spiserør)
- Tannhelsebehandling (anbefales 2 ganger årlig)
- Kastrasjon liggende og stående
- Moderne operasjonsavdeling
- Store oppstallingsbokser
- Digitalt røntgenutstyr
- Ultralyd
- Sjokkbølgebehandling, SW (eneste klinikk på Vestlandet)
- Laboratorietjeneste/ blodanalyse besvares etter 1 time
- Kirurgi i narkose utføres av en av landets dyktigste kirurger
- Autorisert ponnimåler
- Stutterivirksomhet/ semintjeneste ved Stall Blindheim
- Henvisningsklinikk for andre veterinærer
- Stevneveterinærtjeneste trav- og ridestevner
- Kurs og foredrag for veterinærer og hesteeiere

Start ca. kl. 21.00	SCOUT GAMING GROUP LØPET Varmblods For 3-12-årige høyest 38.000 kr. 2100 m. Tillegg 20 m. ved vunnet 12.001 kr. Premier: 12.000-6.000-4.000-3.000-2.000-(2.000) kr.	V5A TOTO 4
7. LØP		

Beige	Vinner	Tvilling	Trippel	Plass		

2018: 3 0 -0 -0 -3 -21,9v -6.200 2017: 0 -0 -0 -0 -0 -, -0 Tot: 3 - 0 - 0 - 0 - 3

1 GERONIMO B.R. 2100 1 21,9M 6.200

4 år Mørkbr V v. Chocolatier (US) — O. Wassberg BT 26/04-p/2 2100 N 23,7 0 N
e. Can't Be Seduced (US) v. Cantab Hall Oppdr.: Bjørn Rishaug — S. Wassberg BT 03/05-p/4 2100 P 22,6 0 P
Eier: Stall Geronimo 5 — O. Wassberg BT 27/09-07/2 2100 n 4 nc a 12 58
gul m/blå stolpe/ermstripe + reklame — O. Wassberg BT 11/10-01/5 2100 4 22,8 7 52
BT **Håkon Håvardstun (A)** — H. Håvardstun BT 15/11-09/3 2100 n 6 21,9 7 172

2018: 1 0 -0 -0 -1 -21,8v -1.500 2017: 0 -0 -0 -0 -0 -, -0 Tot: 1 - 0 - 0 - 0 - 1

2 COKTAIL ABOVE 2 21,8M 1.500

3 år Brun V v. From Above (S)
e. Te Quiero Bonita v. Coktail Jet Oppdr.: Stall Twits — C. Olsen BT 18/05-b/1 2100 33,0 0 B
Eier: Stall Twits — H. Tvedt BT 27/05-b/1 1600 31,7 0 B
Gul m/svart stolpe og ermstripe — H. Tvedt J 26/10-p/2 2100 P 20,9 0 P
BT **Rolf Tvedt (T)** — R. Tvedt BT 15/11-09/1 2100 n 5 21,8 7 64

2018: 1 1 -0 -0 -0 -20,2v -7.000 2017: 0 -0 -0 -0 -0 -, -0 Tot: 1 - 1 - 0 - 0 - 0

3 SHE 3 20,2M 7.000

3 år Brun HP v. Revenue (S)
e. Delicious Rhythm v. Super News Oppdr.: Per-Ole Tysland
Eier: Olav R. Flatekvål & Stall Holtan Gård
Svart m/hvitt skl.stykke, rekl. — Ø. Austevoll BT 21/06-p/3 2100 P 21,3 0 P
BT **Svein Ove Wassberg (T) - Olav R. Flatekvål** — Ø. Austevoll BT 28/06-01/4 2100 1 20,2 7 99

2018: 3 1 -0 -0 -1 -19,8v -9.000 2017: 1 -0 -0 -0 -1 -22,3v -3.000 Tot: 4 - 1 - 0 - 0 - 2

4 FEEL IT EASY 4 19,8M 12.000

4 år Brun V v. Quite Easy U.S. (US) — Ø. Austevoll BT 30/11-p/1 2100 n P 23,7 0 P
e. Feel The Heat v. Zerberus Oppdr.: Stall Rett Vest — Ø. Austevoll BT 07/12-07/4 2100 h 4 22,3 12 100
Eier: Team Easy — Ø. Austevoll BT 01/02-08/2 2100 5 19,8 12 139
rød m/grønt kryss + rekl. — Ø. Austevoll BT 15/02-03/2 2100 n - dg 12 42
BT **Øyvind Austevoll (T)** — Ø. Austevoll BT 15/11-09/5 2100 n 1 21,1 7 160

2018: 3 0 -0 -0 -3 -24,6v -4.700 2017: 0 -0 -0 -0 -0 -, -0 Tot: 3 - 0 - 0 - 0 - 3

5 ALFRED GOAL 5 24,6M 4.700

4 år Rød V v. Revenue (S) — R. Hop BT 03/05-p/2 2100 N 27,3 g 0 N
e. Angelica Goal v. Armbro Goal Oppdr.: Roger Vatnøy & Roald Vatnøy — R. Hop BT 30/08-p/2 2100 P 20,9 0 P
Eier: Stall Soltun & Torhild V. Henriksbø — R. Hop BT 27/09-07/1 2100 n 6 nc ag 12 66
grønn m/hv.skråb. blå ermstr/søm + rek — R. Hop BT 11/10-01/6 2100 5 24,6 g 7 184
BT **Roar Hop (A) - Solveig Maria Fosse (A)** — R. Hop BT 15/11-09/2 2100 n 8 27,5 g 7 848

2018: 5 0 -0 -2 -2 -19,0a -18.000 2017: 0 -0 -0 -0 -0 -, -0 Tot: 5 - 0 - 0 - 2 - 2

6 THE ELIMINATOR 2120 1 19,5M 19,0AM 18.000

3 år Br.Skimmel H v. Revenue (S) — C. Olsen BT 28/06-01/1 2100 3 20,5 7 34
e. Queen Boudicca v. Tap In Oppdr.: Mariel Hammer — E. Storetvedt BT 12/07-02/4 2100 7 19,5 40 637
Eier: Signe Heggernes /Sandsli — E. Storetvedt BT 02/08-08/1 2120 0 20,0 12 342
Gull m/svarte felt,ermr,mansj, rek — S. Wassberg BT 27/09-07/4 2100 n 3 nc a 12 93
BT **Elisabeth Storetvedt (S) - Claus Olsen (T)** — C. Olsen BT 04/10-01/2 2100 t 5 19,0a 40 254

2018: 9 0 -3 -0 -4 -15,4a -20.630 2017: 0 -0 -0 -0 -0 -, -0 Tot: 9 - 0 - 3 - 0 - 4

7 WILL POWER (DE) 2 20,4M 15,4AK 20.630

3 år Svartbrun HP v. Abano As (DE) — R. Bot DI 16/07-09/4 2100 2 23,8a 0 51
e. Unlimited Power (NL) v. Cezio Josselyn Oppdr.: Tyskland — R. Hulskath BM 28/07-04/6 1900 5 15,4a 0 999
Eier: Toralv Samdal /Kalandseidet — R. Hulskath BM 04/08-10/1 1900 5 16,8a 0 216
Rød m/blå ermer, reklame — O. Wassberg F 23/10-01/6 2040 0 19,6a 12 25*
BT **Ove Wassberg (T)** — S. Wassberg BT 15/11-09/1 2120 n 2 20,4 7 29

2018: 12 0 -0 -2 -6 -16,8a -24.000 2017: 2 -0 -0 -0 -2 -18,6a -8.500 Tot: 14 - 0 - 0 - 2 - 8

8 EMILIO W. 3 18,2M 16,8AM 32.500

4 år Brun V v. Prodigious (FR) — A. Rasmussen B 09/08-02/1 2100 3 16,8a 12 447
e. Pia Palema (S) v. Adams Hall Oppdr.: Stall Dobbel W — A. Rasmussen BI 17/08-04/2 2100 5 16,8a 12 326
Eier: Stall Rett Vest — Ø. Austevoll BT 30/08-02/2 2100 3 18,2 12 39
Rød m/hvite ermer & rød ermring, rek — Ø. Austevoll BT 06/09-03/3 2100 t 4 19,3a 12 49
BT **Lars Tore Hauge (T) - Marianne Rasmussen** — Ø. Austevoll BT 20/09-02/2 2100 n 0 19,0a 12 628

Forts. neste side

2018: 6 0 -2 -0 -2 -17,6a -20.000 2017: 0 -0 -0 -0 -0 -, -0 Tot: 6 - 0 - 2 - 0 - 2

9 **N.Y. JUST DANCE** 4 18,7M 17,6AM 20.000

3 år Brun HP v. Judge Joe* (US)
e. Double Trot (US) v. Muscles Yankee Oppdr.: Edina Ydersbond
Eier: Frode Andersen /Fyllingsdalen
Blå m/røde seler,ermstr,belt,rekl
BT **Claus Olsen (T)**

C. Olsen	BT	05/07-07/2	2100	5	17,6a	12	239
C. Olsen	BT	12/07-02/2	2100	5	18,7	40	265
C. Olsen	BT	02/08-08/2	2120	2	19,8	12	145
C. Olsen	BT	11/10-02/1	2100	0	21,9	14	338
C. Olsen	BT	03/11-05/1	2100 n	0	22,5	12	149

Første 500 m km./tid	Første 1000 m km./tid	Km./tid

SCOUT gaming group

Scout Gaming Group is a licensed and regulated B2B fantasy sports and pool betting provider. Our solution is based on the latest technology. Our team consist of 60+ skilled employees located in our offices in Norway, Sweden, Ukraine and Malta. At Scout we thrive to ensure that our customers outperform the market and can offer players the best possible user experience. Get in touch with us to find out how we can enable you to become a Fantasy Sports and pool betting operator!

V65 RIKS TOTO

Omsetning kr.:.....

Utbetales i gevinster kr.: .....Antall solgte kombinasjoner: .....

Avdeling:	1.	2.	3.	4.	5.	6.
Rett V65-rekke:						
Antall komb. igjen:						
Verdi:						

Rangering reservehest systemet

Utbet. 5 rette ____

1. avd.:										
2. avd.:										
3. avd.:										
4. avd.:										
5. avd.:										
6. avd.:										

DAGENS DOBBEL

Omsetning kr.: .....

DAGENS DOBBEL 1 Vinner/odds	DAGENS DOBBEL 2 Vinner/odds	DAGENS DOBBEL-ODDS

Start ca. kl. 21.13	ALLKOPI NETPRINT LØPET Kaldblods For alle 3-15-årige. 2100 m. Tillegg 20 m. for hvert vunnet 20.001 kr. Premier: 12.000-6.000-4.000-3.000-2.000-2.000-2.000-2.000 (8 premier)	V5A 5
8. LØP		

Lilla	Vinner	Tvilling	Trippel	Plass	

2018: 4 1 -0 -0 -3 -35,4v -15.000 2017: 0 -0 -0 -0 -0 -, -0 Tot: 4 - 1 - 0 - 0 - 3

1 NESFINN 2100 1 35,4M 15.000

5 år Svart V v. Tekno Odin
e. Nesalma v. Alm Svarten Oppdr.: Tobias Gudmestad Jr.
Eier: Silje Bruvik /Stamnes
Lysblå m/mørkblå ermstr,hv ermr,rek
BT **Odd Storetvedt (T) - Silje Bruvik**

O. Storetvedt	BT	16/11-p/1	2120 h P	41,4 g	0	P
O. Storetvedt	BT	20/09-03/2	2100 n 4	36,3	12	244
O. Storetvedt	BT	04/10-09/7	2100 t 1	35,7	7	37
O. Storetvedt	BT	18/10-03/1	2100 n 4	35,4 g	12	22*
P. Buer	BT	22/11-03/6	2140 h 8	37,0 g	12	95

2018: 8 0 -1 -2 -3 -32,5v -18.000 2017: 0 -0 -0 -0 -0 -, -0 Tot: 8 - 0 - 1 - 2 - 3

2 BOVIS ODA 2 32,5M 18.000

5 år Mørkbr HP v. Moe Odin
e. Tempranella v. Gislum Oppdr.: Vidar Bryn
Eier: Vidar Bryn /Voss
Rød m/hvite ermer & rød ermring, rek
BT **Lars Tore Hauge (T) - Vidar Bryn**

K. Kvasnes	BI	16/09-08/1	2100 0	37,1	14	48
E. Storetvedt	BT	27/09-03/3	2100 n 0	35,9	12	628
E. Hauge	BT	18/10-04/1	2120 n 5	36,8 g	12	386
E. Bryn	BT	03/11-08/2	2120 n 2	36,3	7	275
L. Hauge	BT	15/11-04/2	2120 n 3	32,5	12	1035

2018: 5 0 -0 -1 -1 -33,3a -4.200 2017: 0 -0 -0 -0 -0 -, -0 Tot: 5 - 0 - 0 - 1 - 1

3 SØNDRE VINNI 3 35,9M 33,3AM 4.200

8 år Borket HP v. H.G. Balder
e. Søndre Lill v. Atom Vinter Oppdr.: Stall Sondre
Eier: Stall Sondre
hvit m/rekl. i svart/gult/rødt/blått
BT **Frank Ringheim (T)**

F. Ringheim	BT	20/09-03/1	2100 n 0	39,6 g	12	999
F. Ringheim	BT	04/10-09/6	2100 t 3	35,9	7	745
F. Ringheim	BT	18/10-04/2	2100 n -	dg	12	181
F. Ringheim	BT	03/11-08/2	2100 n 6	38,3 g	7	137
O. Wassberg	F	13/11-01/1	2040 0	33,3a	12	379

2018: 8 0 -0 -0 -4 -34,9v -8.000 2017: 4 -0 -0 -0 -3 -36,0v -8.000 Tot: 12 - 0 - 0 - 0 - 7

4 BARKA VIKTOR 4 34,9M 16.000

6 år Svart V v. Alm Viktor
e. Bjørli Terna v. Moe Odin Oppdr.: Tor Arne Barka & Liv Marit Barka
Eier: Heidi Fohrn /Bergen
Rød m/blå ermer, reklame
BT **Ove Wassberg (T) - Heidi Fohrn**

K. Lauvsnes	F	26/06-08/5	2040 0	36,4	12	5723
K. Lauvsnes	F	24/07-08/2	2040 7	34,9	12	2395
K. Lauvsnes	F	14/08-07/8	2060 0	36,6 g	12	848
E. Nedrebø	F	25/09-02/3	2040 0	37,5	12	522
K. Lauvsnes	F	07/10-08/1	2080 7	37,1	12	388

2018: 5 1 -1 -0 -3 -35,1v -18.200 2017: 2 -0 -0 -0 -1 -36,6v -2.000 Tot: 7 - 1 - 1 - 0 - 4

5 VIVELID SKINNFAKS 2120 1 35,1M 20.200

8 år Svart V v. Trø Faks
e. Torv Stjerna v. Elding Oppdr.: Carina Kjerpeseth & Åshild L. Vivelid
Eier: Carina Vivelid Kjerpeseth-Åshild L. Vivelid
Blå m/røde seler,ermstr,belt,rekl
BT **Claus Olsen (T) - Jan Erik Landaas (T)**

J. Landaas	BT	04/10-09/4	2100 t 8	37,7	7	378
J. Landaas	BT	18/10-03/3	2100 n 2	35,1	12	1013
J. Landaas	BT	03/11-08/3	2120 n 1	36,3	7	63
J. Landaas	BT	15/11-04/1	2120 n 6	35,3	12	169
J. Landaas	BT	22/11-03/3	2140 h 6	36,0 g	12	427

2018: 10 1 -0 -1 -6 -33,1v -31.000 2017: 0 -0 -0 -0 -0 -, -0 Tot: 10 - 1 - 0 - 1 - 6

6 STURE NEON 2 33,1M 31.000

4 år Svart V v. Lome Elden
e. Tysvær Hetti v. Rolex K. Oppdr.: Evelyn Sture
Eier: Eivind Fjellstad-Britt Hege Fjellstad
rød m/grønt kryss + rekl.
BT **Øyvind Austevoll (T) - Eivind Fjellstad (T)**

S. Wassberg	BT	06/09-09/3	2120 t 8	33,4	12	115
T. Totland	BT	20/09-03/2	2140 n 9	36,7 g	12	214
T. Totland	BT	27/09-03/4	2120 n 0	35,9 g	12	473
Ø. Austevoll	BT	18/10-03/3	2140 n 3	33,5	12	204
Ø. Austevoll	BT	27/10-02/3	2100 7	33,1	16	189

2018: 3 0 -0 -0 -2 -33,4v -4.000 2017: 4 -0 -0 -0 -1 -33,2v -3.000 Tot: 28 - 0 - 0 - 3 - 16

7 LUGGOM 2140 1 30,9M 31,3AM 48.500

8 år Brunsvart V v. Odins Kjempe
e. Børke Anja v. Kjøstad Jo Oppdr.: Mona Sanne Hjortland
Eier: Mona Sanne Hjortland /Flaktveit
Svart m/hvitt skl.stykke, rekl.
BT **Svein Ove Wassberg (T) - Trond Ole Hjortland**

R. Halvorsen	BT	21/09-04/1	2100 n -	dg	12	884
S. Wassberg	BT	06/09-p/1	2100 t P	38,2	0	P
R. Halvorsen	BT	27/09-03/5	2140 n 6	33,4	12	401
S. Wassberg	BT	11/10-04/1	2100 5	34,3 g	12	170
S. Wassberg	BT	27/10-02/3	2120 0	33,7	16	342

2018: 11 0 -0 -3 -6 -32,6v -28.000 2017: 3 -0 -0 -0 -3 -37,7v -14.000 Tot: 14 - 0 - 0 - 3 - 9

8 RIVE RAPTUS 2 32,6M 42.000

4 år Brun V v. Spikeld
e. Viljerappa v. Elding Oppdr.: Reidun Bøhn
Eier: Stall Hattifnatt
hvit m/tre gule ermringer. blå søm +re
BT **Jan Erik Landaas (T)**

J. Landaas	BT	20/09-03/6	2120 n 3	35,2	12	270
J. Landaas	BT	27/09-03/1	2140 n 8	33,5	12	817
J. Landaas	BT	18/10-04/3	2140 n 4	34,8	12	194
J. Landaas	BT	27/10-02/2	2100 4	32,6	16	574
J. Landaas	BT	03/11-04/1	2120 n 3	33,3	14	127

Første 500 m km./tid	Første 1000 m km./tid	Km./tid

allkopi
NetPrint

Ditt uttrykk er andres inntrykk

Allkopi NetPrint er Norges største grafiske leverandør og vi leverer ditt uttrykk på alle flater. Vår produktrekke strekker seg helt fra tradisjonelle trykksaker, storformat og byggetegninger – til design, utsmykning og innovative digitale løsninger. Du finner oss i de fleste byer, hele 18 avdelinger totalt – vi er også tilgjengelig døgnet rundt med vårt online trykkeri Allkopi NetPrint 24/7. Velkommen til oss!

V5

Omsetning kr.: ..... Utbetales i gevinster kr.: .....

Antall solgte komb.: .....

Avdeling:	1.	2.	3.	4.	5.
Rett V5-rekke:					
Antall komb. igjen:					
Verdi:					

Rangering reservehestsystemet

1. avd.:										
2. avd.:										
3. avd.:										
4. avd.:										
5. avd.:										

KUSKESTATISTIKK PR. 22. NOVEMBER

Navn	Starter	1.pl.	2.pl.	3.pl.	Totalt 1.pl.	Innkjørt
Trenere:						
Wassberg Svein Ove	250	48	43	29	1 636	1 740 500
Wassberg Ove	236	30	37	37	3 373	1 265 000
Buer Pål	138	27	14	18	463	886 000
Austevoll Øyvind	192	22	20	16	849	764 000
Hauge Lars Tore	182	14	15	24	320	690 650
Tvedt Herman R.	51	10	6	0	289	304 000
Gudmestad Geir	32	10	4	7	708	283 000
Landaas Jan Erik	172	9	17	16	766	573 200
Tvedt Rolf	108	9	12	14	843	458 700
Storetvedt Odd	122	9	10	21	854	448 200
Stallansatte:						
Gundersen Magnus Teien	25	6	4	1	354	491 000
Storetvedt Elisabeth	75	5	1	8	40	199 500
Akselsen Adrian Solberg	10	2	1	0	148	169 000
Amatører:						
Hop Roar	107	10	8	10	222	398 200
Steine Bjørn	45	4	4	4	10	182 500
Tjordal Per-Eivind	8	3	3	0	32	80 000
Monteryttere:						
Høyland Hege Kristin	9	3	1	0	7	57 000
Nybø Synne	5	2	0	0	2	37 000
Caroline L.B. Morken	8	1	2	0	34	39 000

DNTs Unghestserie 2018

Varmblodshester:

Dato	*Bane*	*Førstepremie*	*Distanse*	*Prop*
01.mai	Forus	40 000	2040a	**Alle**
12.jul	Bergen	40 000	2100a	**Alle**, 20 meter ved 30 001
20.jul	Sørlandet	40 000	2100a	Stengt 30 000
07.aug	Forus	40 000	2040a	**Alle**, 20 meter ved 30 001
04.okt	Bergen	40 000	2100a	**Alle** sportrapp grunnlag
21.okt	Sørlandet	40 000	2100a	**Grunnlagsfordel hopper**, stengt 30000, HP til 40 000
13.nov	Forus	40 000	2040v	Stengt 200 000, 20 meter ved 75 001
25.des	Forus	40 000	2040a	**Alle**

Kaldblodshester:

Dato	*Bane*	*Førstepremie*	*Distanse*	*Prop*
05.jun	Forus	30 000	2040v	**Tidsløp**, 20 m v/37.0 stengt 35.0
24.jun	Sørlandet	30 000	2100v	**Distansefordel hopper,** 20 m h/v, 20 m v 18 001, stengt 50 000
12.jul	Bergen	30 000	2100v	**Tidsløp**, 20 m v/36.0, stengt 33.5
07.aug	Forus	30 000	2040v	**Alle**, 20 meter ved 10001, 40 meter ved 40001
16.okt	Forus	30 000	2040v	20 meter ved 18 001, 40 meter ved 50 001
15.nov	Bergen	30 000	2100v	Stengt 100 000, 20 meter ved 18 001, 40 meter ved 50 001
16.des	Sørlandet	30 000	2100v	**Tidsløp distansefordel hopper**, 20 m v/ 35, stengt 32.0, 20 m h/v
25.des	Forus	30 000	2040v	**Alle,** 20 meter ved 15 000, 40 meter ved 50 001

FINNES «DEN RETTE OPPVARMING « FOR TRAVHEST

Resultater fra **PROSKJEKT OPPVARMING**

presenteres for

Trenere, stallpersonell og andre interesserte

FREDAG 7 desember klokken 12 00

Sted: Kafèen på Hesteplass

Ved A K Milde.

Regler for ut/ innkjøring i løpsbanen.

All utkjøring fra løpsbanen skal skje ved stallen til Ove Wassberg.
All innkjøring til løpsbanen skal skje ved Travkroa.
Av sikkerhetsmessige årsaker er dette veldig viktig.

Bergen Travpark.

Årsmøte!

Nordhordland Tråvlag holder årsmøte lørdag 26 januar 2019

Saker til årsmøte innen 10 januar.

www.nordhordland-travlag.com

Innkalling til medlemsmøte i Damenes Travklubb Mandag 26.november kl 19:00 På ponnirommet v/C-stallene

Mvh styret

Rapport fra Bergen Travpark

Torsdag 22. november 2018

Kjøreendringer:

1.løp	Fra:		Til:	

Strykninger:

3.løp	3 Sandephillip 5 Aina
4.løp	5 Ernis Lane
6.løp	7 Tysvær Odin

Dopingkontroll:

.løp	
.løp	

Rapporteringer:

.løp	

Kjøre/rideforbud:

.løp	

Bøter:

1.løp	Ove Wassberg bot kr 500,- for høylytt skrik/ulyder under løpet, samt bot kr 900,- for sjenering av konkurrent under løpet.
2.løp	Odd Storetvedt bot kr 300,- for høylytt skrik/ulyder under løpet.
5.løp	Paal Terje Hamre bot kr 400,- x2 for å ha møtt til/foretatt prøvestart for sent. Pål Buer bot kr 900,- for å drive hest/ponni på ureglementert måte. Øyvind Austevoll bot kr 1 200,- for å drive hest/ponni på ureglementert måte. Ove Wassberg bot kr 500,- for ikke holdt begge ben i fotbøyle/fotsteg under løpet.
6.løp	Ove Wassberg bot kr 300,- for å ha benyttet feil nummerskilt.

– Det handler om å være tett på miljøet og menneskene i det

– enklere med bare en!

Franzefoss Gjenvinning er en ledende total-leverandør innen avfallshåndtering i Norge.

Vi håndterer blant annet nærings-avfall, byggavfall, farlig avfall og metaller. Vi gir deg gjerne råd og opplæring i avfallsspørsmål.

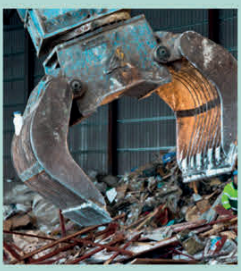

Ta kontakt så kan vi sammen se på dine behov for avfallshåndtering.

Franzefoss

Telefon 55 34 92 00

www.franzefoss.no

Gjeldende banerekorder på Bergen Travpark.

Alder:	Kjønn:	Hestens navn:	Km.tid:	Dato:
Kaldblodshester:				
2-årig	h/v	Norborg	volte 1.36,3	16.12.2004
2-årig	hp	Førlands Trolla	volte 1.38,0	21.12.2006
3-årig	h/v	Dag Odinson	auto 1.27,6	16.06.2011
3-årig	h/p	Steine Koso	auto 1.28,3	12.09.1996
3-årig	h/v	Tekno Odin	volte 1.25,6	22.10.2011
3-årig	hp	Jega Bottega	volte 1.28.6	10.10.2015
4-årig	h/v	Ingbest	auto 1.19.8	08.10.2016
4-årig	hp	Mai Lotta	auto 1.25,8	22.07.2000
4-årig	h/v	Tekno Odin	volte 1.22,6	09.06.2012
4-årig	hp	Ulsrud Tea	volte 1.27,2	22.10.2011
Eldre	h/v	Tekno Odin	auto 1.18.5	08.10.2016
Eldre	hp	Ulsrud Tea	auto 1.18.9	08.10.2016
Eldre	h/v	Neslands Loke	volte 1.22,0	29.08.2013
Eldre	hp	Ulsrud Tea	volte 1.21,1	04.06.2016
Varmblodshester:				
2-årig	hp	Inters Nadja	auto 1.21,8	14.12.1995
2-årig	h/v	Cadillac O.	volte 1.22,5	19.11.2004
2-årig	hp	Shangri Incredible	volte 1.18,9	29.12.1994
3-årig	h/v	Tamin Sandy	auto 1.14,4	19.06.1993
3-årig	hp	Graceful G.T.	auto 1.13.6	10.10.2015
3-årig	h/v	Deep Sea Dream	volte 1.16.5	29.09.2011
3-årig	hp	Rita Sensation	volte 1.16.0	14.05.2009
4-årig	h/v	Kjell Bjarne	auto 1.13.3	06.06.2009
4-årig	hp	Christiana Star	auto 1.13,8	22.07.2004
4-årig	h/v	Istad	volte 1.14,3	15.10.2005
4-årig	hp	Quite Fast	volte 1.14,8	08.06.2013
Eldre	h/v	Shan Rags	auto 1.11,8	17.06.1995
Eldre	hp	Support Vacation	auto 1.12,6	04.05.2013
Eldre	h/v	Deep Sea Dream	volte 1.13,6	12.04.2018
Eldre	hp	Fluberginden	volte 1.13,5	08.06.2013
Utl.født varmblds.				
3-årig	h/v	Glideable Volo(US)	auto 1.14,1	16.10.2010
3-årig	hp	Gematria(US)	auto 1.13.4	10.10.2015
3-årig	hp	Venetian Woman(US)	volte 1.15.3	16.07.2009
3-årig	h/v	Enjoy The Dance (DE)	volte 1.16,0	14.10.2006
4-årig	h/v	Rembrandt November (DE)	auto 1.11,9	07.07.2007
4-årig	hp	Explosive Lane(NL)	auto 1.12,1	15.10.2015
4-årig	h/v	Royal Ice(US)	volte 1.13,5	25.07.2015
4-årig	hp	Viva La Diva Rick (S)	volte 1.15,6	05.07.2014
Eldre	h/v	Cromwell (US)	auto 1.11.3	11.06.2011
Eldre	hp	Premance Simoni	auto 1.12,0	08.06.2013
Eldre	h/v	Sejr Gammelsbæk(DK)	volte 1.12,7	25.07.2015
Eldre	hp	Expolsiv Lane(NL)	volte 1.13.4	21.09.2017

12 Trinnsklinikken
– hjelper deg og familien

- Alkoholproblemer
- Illegale rusmidler
- Avrusning / Avgiftning
- Samtidige alvorlige rusmiddelproblemer og psykiske lidelser
- Spilleavhengighet, rusmiddelbehandling
- Vanedannende legemidler

Vi kan tilby en tverrfaglig behandling av høy kvalitet. Når pasienten kommer til oss, så møter hun/han ett tverrfaglig team bestående bl.a. av lege, sykepleier, psykolog(er), psykiater, rusterapeuter, familieterapeut, personlig trener, muskelterapeut og annet servicepersonell, som vil guide pasienten gjennom primærbehandlingen og etterverns-perioden på 2 år. Vi bidrar til at personer som sliter med ulike former av avhengighet finner en løsning på sitt store livsproblem.

www.12-trinn.no
12Trinnsklinikken
Fanafjellsvegen 101 5243 FANA

Tlf: 08412 eller 55 11 45 11

Avsender: Bergen Travpark A/S,
Travparkveien, 70 5111 Breistein

A PRIORITERT
PRIORITAIRE

DISTRIBUERT AV POSTEN NORGE
posten
NORGE P.P. PORTO BETALT

BLIR DU BERGEN TRAVPARKS V65-MESTER?

KOMMER PÅ BERGEN TRAVPARK JANUAR 2019

3 OMGANGER (TORSDAG 10. - 24. - 31. JANUAR)

FLOTTE PREMIER Å VINNE!

TIPSMØTER MED AKTUELLE KUSKER FRA KL. 1700

DAGENS RETT TIL KR 100,-

GRATIS MIDDAG 14. FEBRUAR TIL DE SOM DELTAR ALLE 3 GANGENE

FØLG MED UTOVER HØSTEN FOR MER INFO ☺

BERGEN
TRAVPARK